

### 水辺スポーツ公園の指定管理が始まります

指定管理者 開成スポーツパートナーズ  
 ・代表団体／湘南造園株式会社  
 ・構成団体／特定非営利活動法人湘南ベルマーレ  
 スポーツクラブ、横浜緑地株式会社

指定期間 4月1日から平成27年3月31日まで

その他  
 施設の利用方法や利用料金などは変わりません。

※「指定管理者制度」とは、「官」の管理を「民」に移行させ、コスト削減と民間の活力によるサービス向上をめざすもので、指定管理者は施設の利用・運営管理・維持管理などに関する業務を行います。

問 自治活動応援課 (旧：生涯学習課)  
 ☎84-0315

### 介護保険料の仮徴収額のお知らせ

現在、介護保険料を特別徴収（年金から天引き）されている方には、4月に「仮徴収額のお知らせ」を送付していましたが、昨年の通知に記載したとおり、今年から通知の発送を行わないことになりました。介護保険料が確定するまでの間の4月、6月の特別徴収額は、今年の2月の特別徴収額と同額となりますのでご承知おきください。

なお、本年4月、6月から初めて介護保険料が特別徴収（年金から天引き）される方には、「特別徴収開始通知書」を発送します。

問 保険健康課 (旧：保健介護課)  
 ☎84-0320



### 工事のお知らせ

県道78号（御殿場大井）の舗装工事  
 期間 4月下旬～6月下旬のうち10日間（予定）  
 時間 21時～翌日6時（夜間工事）  
 場所 宮台西交差点付近～牛島交差点付近  
 交通規制 車両片側交互通行

問 松田土木事務所 道路維持課  
 ☎83-0331 内線319

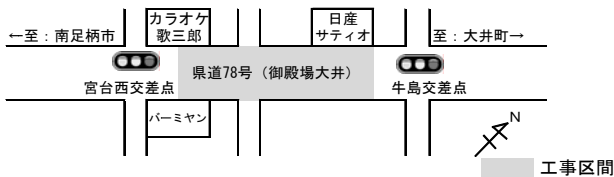

県道720号（怒田開成小田原）の舗装工事  
 期間 4月上旬～5月下旬のうち10日間（予定）  
 時間 9時～17時（昼間工事）  
 場所 吉田島交差点付近～開成駅交差点付近  
 交通規制 車両片側交互通行

問 松田土木事務所 道路維持課  
 ☎83-0331 内線319

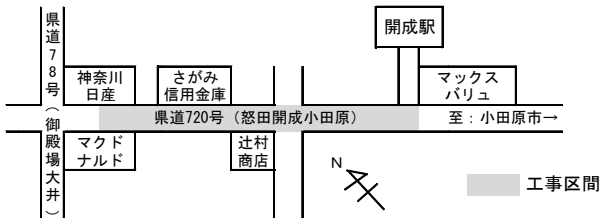

### 休日臨時窓口を開設します ～転入・転出などの手続きができます～

開設日時 4月4日（日）8時30分～12時  
 その他 ・受け付けできない業務がありますので、事前に電話などで確認してください。  
 ・町税などの収納業務も行います。

開設窓口	主な業務
税務窓口課 (旧：総合窓口課) ☎84-0313	住民異動届(転入・転出・転居)、住民票の写しの交付、戸籍関係の証明、印鑑登録、印鑑証明、原動機付自転車(50～125cc以下)の登録および廃車、諸税証明
環境防災課 ☎84-0314	犬の登録事項の変更、し尿処理(くみ取り)諸手続き、粗大ごみ収集申し込み
上下水道課 ☎84-0319	水道開閉栓受付、上下水道使用料納付関連
福祉課 ☎84-0316	児童手当、小児医療・児童扶養手当の届出、各種障害者手帳の届出(身体・療育・精神保健福祉)、自立支援医療
保険健康課 (旧：保健介護課) ☎84-0320	介護保険関係、母子健康手帳の発行、国民健康保険関係、後期高齢者医療関係
教育総務課 ☎82-5221	幼稚園入園手続き、小中学校転入学・新入学手続き
出納室 ☎84-0318	各税・料金などの納入

問 税務窓口課 (旧：総合窓口課) ☎84-0313

# かいせいまち暮らしのガイド平成21年度版 ～変更・追加箇所のお知らせ～

平成21年3月発行の「かいせいまち暮らしのガイド平成21年度版」について、次のとおり、変更・追加箇所があります。

頁	種別	変更および修正前	→	変更および修正後
2・3	変更	足柄消防組合本部 ☎84-0119	→	足柄消防組合本部 ☎74-0119
5	変更	ごみ・リサイクル 剪定枝(ヒモで縛った状態で長さ約30cm ×太さ10cm以内)	→	ごみ・リサイクル 剪定枝(ヒモで縛った状態で長さ約120cm ×太さ10cm以内)
14	変更	第2学童サンチャイルドクラブ 吉田島2868-1 ☎85-3088	→	第2学童サンチャイルドクラブ 牛島396-1 ※固定電話はありません。
14	変更	一時保育	→	一時預かり
15	変更	児童手当 小学校卒業までの児童を養育している かたに支給されます。ただし、所得制 限があり、受給には申請が必要です。	→	子ども手当 中学校卒業までの子どもを養育しているか たに支給されます。ただし、受給には申請 が必要です。
28	削除	町民センター 視聴覚室 ※4月から使用できません。		
2	追加	医療機関一覧(眼科) 眼科さくらクリニック 延沢866-1 ☎43-6885		
4	追加	広域避難場所 開成南小学校 吉田島1291 ※詳しくは平成22年度版町民カレンダー参照		

## おわびと訂正

次のとおり誤りがありましたので、おわびして訂正します。

頁	訂正前	→	訂正後
8	住民登録に関する届け出 (届け出人) 本人または世帯主 ※同一世帯のかたが届け出る場合は、委任 状が必要です。	→	住民登録に関する届け出 (届け出人) 本人または世帯主 ※同一世帯以外のかたが届け出る場合は、 委任状が必要です。
23	こんなときには届け出を (加入) 65歳以上 74歳未満のかたで一定の 障害があるとき	→	こんなときには届出を (加入) 65歳以上 75歳未満のかたで一定の 障害があるとき

問 自治活動応援課 (旧: 企画政策課) ☎84-0315

## 町職員の職名を見直します

見直しのねらいは、次の3点です。なお、見直しの時期は平成22年4月1日(木)です。

- ①横断的かつ柔軟な事務執行体制が維持できること。
- ②職階の明確化による効果がもたらされること。
- ③町民などに判りやすい職位・職名とすること。

見直し前の組織



見直し後の組織 (平成22年4月～)

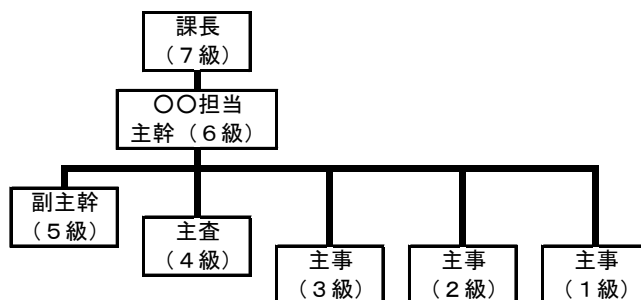
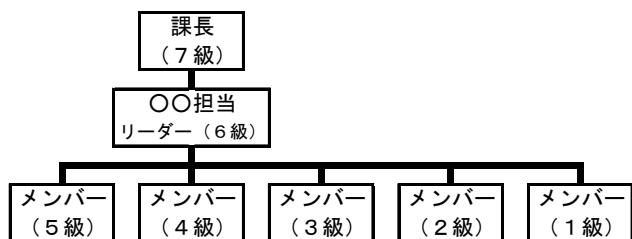

## 妊娠健康診査費用の助成申請はお早めに

町内に住所を有する妊婦さんで、平成 21 年 4 月 1 日以降に妊婦健診を受け、補助券を使わず、その費用を受診した医療機関等に支払った方のうち、次に掲げる場合は、健康診査の費用を助成します。

### 助成対象

- (1) 助産院または県外の医療機関で受診した場合
- (2) 健康診査の費用が補助券金額に満たなかった場合

### 助成金額

助成対象の健康診査の回数は 1 人につき 14 回を限度とし、その助成額は妊婦健康診査費用補助券(医療機関専用券)については 9,000 円を、妊婦健康診査費用補助券(2 回目以降用)については 4,000 円をそれぞれ上限とし、1 回の健康診査の費用が助成金額の上限に満たない場合にあっては健康診査の費用を助成します。

### 申請方法

次の①～⑤全てを持参し、保険健康課(旧:保険介護課)窓口に申請および請求してください。

- ①母子健康手帳
- ②妊婦健康診査費用補助券
- ③領収書・レシートの原本
- ④印鑑
- ⑤銀行の通帳など(振り込み先の口座番号などが確認できるもの)

### その他

申請内容を審査し、決定通知書を本人に通知した後に、指定口座に振り込みます。

**問** 保険健康課(旧:保健介護課) ☎ 8 4 - 0 3 2 7

## ご存じですか?小児医療費助成制度

小学校就学前までの子どもは入院・通院、小・中学生の子どもは入院にかかる医療費の自己負担分の一部を助成しています。(3 歳以上は所得制限があります。)小学校就学前の認定された子どもには、小児医療証(乳児福祉医療証)が発行されます。小児医療証は定期的に更新を行っており、継続して認定された方には、新しい小児医療証を郵送でお送りしています。なお、新規の方は申請をしないと受給できません。希望される方は福祉課で手続きしてください。

申請に必要なもの 子どもの健康保険証、印鑑

### その他

- ・状況により児童手当用所得証明書など、追加提出書類が必要な場合があります。
- ・住所、氏名、加入健康保険が変わった場合は、変更届を提出してください。

**問** 福祉課 ☎ 8 4 - 0 3 1 6

## 育英奨学金の奨学生募集

町では、高校生を対象にした育英奨学金制度を設けています。無利息の貸付です。ご希望の方はお申し込みください。

**貸付資格** 町内に在住する高校生で、就学が困難な者  
**貸付期間** 高等学校の 3 年間  
**貸付金額** 月額 12,000 円～20,000 円で希望する額  
**返還期間** 貸付期間終了月の翌月から 6 か月経過した後、8 年以内に返還  
**返還方法** 年賦、半年賦または月賦のいずれか均等償還  
**返還猶予** 大学などに在学する期間は、返還の猶予申請ができます。  
**申込方法** 申込用紙(奨学生願書、奨学生推薦書)に必要事項を記入し、4 月 23 日(金)までに提出してください。なお、申込用紙は教育総務課にあります。

**問** 教育総務課 ☎ 8 2 - 5 2 2 1

## 開成歩こう会参加者募集

酒匂川沿いの桜を見に出かけます。お友だちを誘って、ウォーキングを楽しみましょう。

**日 時** 4 月 6 日(火) ※雨天中止  
9 時 30 分～11 時 30 分(集合 9 時 30 分)  
**集合・解散** 町民センター前  
**対 象** 町内在住または在勤の方  
**費 用** 無料  
**持ち物** 飲み物、帽子、タオルなど  
**運 営** 健康普及員 O B あゆみ会  
**申込方法** 集合場所で当日受け付けます。

**問** 保険健康課(旧:保健介護課)  
☎ 8 4 - 0 3 2 7

## ガールスカウト神奈川県第 55 回 新入団員募集・入団説明会

神奈川県第 55 団では、地域の親子を対象に体験入団できる入団説明会を開催します。

ガールスカウトといっしょに、ゲームやクラフトを楽しみませんか。

事前の申し込みは必要ありません。お気軽にご参加ください。

**日 時** 4 月 11 日(日) 10 時～12 時  
4 月 18 日(日) 10 時～14 時

**場 所** 瀬戸屋敷  
**対 象** 幼稚園年長～高校生の女子

**問** ガールスカウト神奈川県第 55 団委員長  
伊丹 早苗 ☎・FAX 3 6 - 2 0 6 3

# 犬の登録と狂犬病予防注射

生後 91 日以上の子犬は、生涯 1 回の登録と毎年 1 回の狂犬病予防注射を 4 月 1 日（木）～6 月 30 日（水）までの間に受ける義務があります。集合注射またはかかりつけの動物病院で注射を受けてください。今年度も犬の登録および狂犬病予防集合注射を次のとおり実施します。最寄りの会場にお越しください。

## ■日時・場所

4 月 21 日 (水)	8 時 50 分～10 時	町民センター
	10 時 15 分～10 時 55 分	上延沢自治会館
	11 時 15 分～11 時 45 分	円中自治会館
	13 時 10 分～13 時 55 分	金井島公民館
4 月 22 日 (木)	9 時～9 時 55 分	吉田神社境内
	10 時 05 分～10 時 45 分	日枝神社(中家村)
	11 時 05 分～11 時 45 分	宮台老人憩の家
	13 時 10 分～13 時 30 分	牛島自治会館
	13 時 45 分～14 時 30 分	開成駅前公園(下島)

## ■手続きに必要なもの ※当日お持ちください。

- ・愛犬手帳
- ・町からのハガキ（町への畜犬登録が済んでいる方へ 4 月上旬までに送付）
- ・手数料  
登録済みの場合／3,500 円  
（内訳）狂犬病予防注射料金 2,950 円  
注射済票交付手数料 550 円  
22 年度新規で登録の場合／6,500 円  
（内訳）畜犬登録手数料 3,000 円  
狂犬病予防注射料金 2,950 円  
注射済票交付手数料 550 円

## ■来場の際の注意

- ①犬の体調が悪いときは、事前にかかりつけの獣医師にご相談ください。
- ②犬の体を清潔にして、犬を確実に制御できる方が連れてきてください。
- ③フンは飼い主が責任をもってお持ち帰りください。
- ④車でのご来場はご遠慮ください。

## ■その他

- ・当日は晴雨にかかわらず実施します。
- ・新しく犬を飼い始めてまだ登録をしていない方は、会場もしくは環境防災課で登録をしてください。
- ・老齢犬や病気の犬は獣医師の診断を受け、注射猶予の手続きをとる必要があります。必ず動物病院へ行くようにしてください。
- ・なお、集合注射の追加は行いませんので、個別に動物病院で注射を受けてください。



問 環境防災課 ☎ 8 4 - 0 3 1 4

## 蔵ひろば 4 月～6 月の予定

紙芝居・人形劇・読み聞かせ・パネルシアター・手遊びなどの楽しいプログラムを用意しています。

- 日 程 4 月 10 日（土）シルバーらっこの会  
4 月 24 日（土）拍子木の会  
5 月 8 日（土）おはなしサークル りぼん  
5 月 22 日（土）ばたばたママ  
6 月 12 日（土）特別講演（あしがらの伝承と文化の会）  
6 月 26 日（土）おはなしキャンドル

場 所 瀬戸屋敷

- その他
- ・申し込みの必要はありません。
  - ・参加されたお子さんには「蔵ひろばカード」を発行しています。スタンプが 5 つ集まった方には、プレゼントを差し上げます。

問 瀬戸屋敷 ☎ 8 4 - 0 0 5 0

## 「開成町親父の会」発足総会

青少年の非行防止と健全育成を草の根から支援するため、文命中学校おやじの会 O B 有志が発起人となり、「開成町親父の会」が発足します。

多くの方々のご賛同をいただき、活動を意義あるものになりたいと考えています。親父の会は、性別を問わず、町内在住の成人の方なら、どなたでもご参加いただけますので、ご出席をお願いします。

日 時 4 月 24 日（土）19 時～  
場 所 町民センター 2 階 集会室 A・B

問 発起人代表 青木  
☎ 0 9 0 - 4 6 2 4 - 8 5 5 9



## 平成 22 年度各種検診(健診)の実施予定

平成 22 年度各種がん検診・あじさい健診・しいがし健診・肝炎検査などを次のとおり実施します。

対象年齢は平成 22 年 4 月 2 日～平成 23 年 4 月 1 日までの到達年齢です。日程や対象などの詳細は町の健康カレンダーでご確認ください。

### ①胃がん検診(集団)は完全予約制

平成 21 年度から検診の待ち時間短縮のため完全予約制にしました。新規でお申し込みの方は 3 月 15 日(月)から予約受け付けを開始しています。(500 人の定員になり次第締め切ります)

※平成 21 年度に受診された方は予約不要です。予約済みの方には 4 月中旬～下旬に通知をお送りします。変更がある場合のみご連絡ください。

### ②大腸がん検診・肺がん検診(集団)

新規でお申し込みの方は 3 月 15 日(月)から予約受け付けを開始しています。

※過去 2 年間に受診されている方は予約不要です。予約済みの方には 4 月中旬～下旬に通知をお送りします。変更がある場合のみご連絡ください。

### ③乳がん検診・子宮がん検診の隔年受診

原則 2 年に 1 回の受診とし、前年度受診されていない方が対象になります。乳がん検診と子宮がん検診を 2 年に 1 回同じ年に受診することをお勧めします。

※乳がん検診・子宮がん検診(集団検診)の申し込みは 9 月にご案内します。

※個別でがん検診をご希望の方は受診券などが必要になります。保険健康課(旧:保健介護課)までご連絡ください。

検診名	対象年齢	場所	内 容	実施日	自己負担額		
					69 歳までの方	70 歳以上と 非課税世帯の方	
集 団	胃がん検診 ※先着 500 人	40 歳～	バリウム透視 (X線検査)	5 月 18 日(火)	1,400 円	700 円	
	大腸がん検診		19 日(水)	500 円	200 円		
	肺がん検診		20 日(木) 21 日(金)	X線 800 円 X線・喀痰 1,200 円	X線 400 円 X線・喀痰 600 円		
	子宮がん検診	20 歳～ (隔年)	保健 セン ター	問診・視診・頸部細胞診	11 月 5 日(金)	1,200 円	600 円
	乳がん検診 ※先着 300 人	40 歳～ (隔年)		問診・視触診・マンモグラ フィのセット検査	16 日(火) 26 日(金)	2,200 円	1,100 円
	あじさい健診	18～39 歳	問診、診察、身体計測、血圧 測定、血液検査、尿検査	9 月 13 日(月) 14 日(火)	2,000 円	1,000 円	
	B 型 C 型肝炎 検査	40 歳	問診・血液検査	9 月 7 日(火) 8 日(水) 9 日(木) 10 日(金)	500 円	200 円	
結核検診	65 歳以上	保町 健内 セン各 ター地 区	X線検査(肺がん検診を受け た方は必要ありません)	10 月 20 日(水) 22 日(金)	無料	無料	
個 別	胃がん検診	40 歳～	バリウム透視 (X線検査)	4 月 1 日(木) ～平成 23 年 3 月 31 日(木) まで	6,300 円	3,100 円	
	大腸がん検診		便潜血反応検査 (2 日法)		500 円	200 円	
	子宮がん検診	20 歳～ (隔年)	問診・視診・頸部細胞診 (必要な方) 体部細胞診		頸部 2,900 円 頸・体部 4,500 円	頸部 1,400 円 頸・体部 2,200 円	
		30 歳～ (隔年)	問診・視触診・超音波		超音波 1,300 円	超音波 600 円	
	乳がん検診	40 歳～ (隔年)	問診・視触診・マンモグラ フィ検査		マンモグラフィ 2,700 円	マンモグラフィ 1,300 円	
		しいがし健診	75 歳以上 定期受診 のない方		問診、診察、身体計測、血圧 測定、血液検査、尿検査、心 電図など	無料	無料
	B 型 C 型肝炎 検査	40 歳	問診・血液検査		1,000 円	500 円	

問 保険健康課(旧:保健介護課) ☎ 84-0327

## 平成 22 年度 開成町子育て支援センター事業のご案内

子育て支援センターでは、酒田保育園を拠点に地域の未就園児の子育てを応援する活動を行っています。

### ■子育て相談 ※随時受け付け

内 容 個人面談（予約制）、電話相談

受付時間 月～金曜日 10時～16時

### ■毎週月曜日「ともだち広場」

時 間 10時～12時 ※4月12日（月）～

場 所 上島自治会館前 パナック紫陽花寮  
（吉田島 2868-1 ☎85-3088）

内 容 絵本や紙芝居の読み聞かせなど

対 象 地域の未就園児親子・祖父母（生後6か月～4歳）

### ■毎週水曜日「サークル活動日」※随時受け付け

時 間 10時～12時 ※4月7日（水）～

場 所 酒田保育園「えほんランド」

内 容 年間を通して「えほんランド」を開放します。なお、利用する際は予約が必要です。

対 象 町内在住の未就園児親子グループ（親子5組～10組）

### ■毎週木曜日「おでかけ保育」

時 間 10時～11時30分 ※4月8日（木）～

場 所 地域の施設

内 容 製作や絵本、紙芝居などの読み聞かせなど  
※内容は、おしらせ版の毎月15日号でお知らせします。持ち物を確認のうえ、お出かけください。

※月1回福祉会館で「ちびっこサロン」を行います。  
対象は、町内在住の未就園児親子（生後6か月～3歳未満）



### ■毎週火曜日・金曜日子育てサロン「あそぼう会」

※随時受け付け

時 間 10時～12時

内 容 町内在住の未就園児の親子を対象に、酒田保育園内の施設を開放して皆さんの子育てを応援するサロンです。

持ち物 帽子、水筒、運動靴、バスタオル（オムツ交換用）など

#### \*「えほんランド2、3」

場 所 酒田保育園「えほんランド」

対 象 町内在住の未就園児親子

**火曜日** 平成19年4月2日生まれ～平成20年4月1日生まれ ※4月13日（火）～

**金曜日** 平成20年4月2日生まれ～平成20年10月31日生まれ ※4月9日（金）～

#### \*「にこにこランド0、1」

場 所 酒田保育園子育て支援室「にこにこランド」

対 象 町内在住の未就園児親子

**火曜日** 平成21年4月2日生まれ～生後3か月 ※4月13日（火）～

**金曜日** 平成20年11月1日生まれ～平成21年4月1日生まれ ※4月9日（金）～

※年間を通してふれあい行事がありますので、おしらせ版や子育て支援センター発行の「ゆりかご」を確認のうえ、お出かけください。

※ゆりかごは、保健センター、福祉会館、酒田保育園、酒田みずのべ保育園で配布しています。

**問** 酒田保育園 ☎82-2277

開成町子育て支援センター（酒田保育園併設）

☎82-1222

月～金曜日（土・日・祝日除く）10～16時

## 一時預かり事業・特定保育事業のご案内

酒田保育園では、開成町子育て支援センター（酒田保育園併設、酒田子育て支援室「にこにこランド」）で一時預かり事業と特定保育事業を実施しています。また、酒田みずのべ保育園では一時預かり事業を実施しています。一時預かり事業・特定保育事業とは、次の理由（保護者の就労、保護者傷病など、災害や育児などに伴う精神的・肉体的負担の解消）により、生後1歳から就学前の子どもを対象に、保護者に代わって保育園が子どもを保育する事業です。

※1か月当たり、おおむね60時間以上の利用については、特定保育事業で子どもを保育します。60時間以下の場合は、一時預かり事業となります。

※利用料はお問い合わせください。

**問** 酒田保育園 ☎82-2277

開成町子育て支援センター（酒田保育園併設、酒田子育て支援室「にこにこランド」）☎82-1222

酒田みずのべ保育園 ☎85-0305

**HP** <http://www.kidslink.jp/sakata>

月～金曜日（土・日・祝日除く）9時～16時

## 平成 22 年 4 月 1 日付け開成町職員の人事異動

昇任	新	氏名	旧
部長級	保健福祉部長	草柳 嘉孝	町民サービス部総合窓口課長
課長級	行政推進部総務課長	小宮 好徳	行政推進部企画政策課企画担当リーダー
	保健福祉部保険健康課長	田辺 弘子	保健福祉部保健介護課介護保険担当兼包括支援担当リーダー
	教育委員会事務局教育総務課長	井上 新	教育部教育総務課学校担当リーダー
主幹級	保健福祉部保険健康課健康づくり担当主幹	田中 美津子	保健福祉部保健介護課メンバー
※ 昇任は主幹級以上を掲載しています。			
異動	新	氏名	旧
部長級	会計管理者兼出納室長	米山 公二	保健福祉部長
課長級	町民サービス部自治活動応援課課長	秋谷 勉	行政推進部総務課長
	町民サービス部税務窓口課長	瀬戸 俊雄	保健福祉部福祉課長
	保健福祉部福祉課長	遠藤 伸一	保健福祉部保健介護課長
主幹級	行政推進部企画政策課企画担当兼情報担当主幹	中戸川 進二	町民サービス部環境防災課環境担当リーダー
	町民サービス部自治活動応援課協働推進担当主幹	岩本 浩二	行政推進部企画政策課協働推進担当兼情報担当リーダー
	町民サービス部自治活動応援課文化・スポーツ担当主幹	土井 直美	保健福祉部福祉課福祉担当リーダー
	町民サービス部環境防災課環境担当主幹	久行 一正	まちづくり部上下水道課上下水道工務担当リーダー
	保健福祉部保険健康課介護保険担当兼包括支援担当主幹	渡邊 雅彦	保健福祉部保健介護課健康づくり担当リーダー
	保健福祉部保険健康課医療保険担当主幹	高橋 靖恵	町民サービス部総合窓口課年金・医療担当リーダー
	まちづくり部街づくり推進課都市計画担当主幹	露木 金雄	まちづくり部産業振興課農政担当兼商工担当リーダー
	まちづくり部上下水道課上下水道管理担当兼上下水道工務担当主幹	加藤 勝之	まちづくり部上下水道課上下水道管理担当リーダー
	まちづくり部産業振興課農政担当兼商工担当主幹	橋本 健一郎	行政推進部総務課リーダー（足柄消防組合派遣満了）
副主幹級	教育総務課社会教育担当主幹	遠藤 孝一	教育部生涯学習課生涯学習担当リーダー
	行政推進部財務課副主幹	遠藤 直紀	行政推進部企画政策課メンバー
	町民サービス部自治活動応援課副主幹	長谷川 智	行政推進部財務課メンバー
主査級	まちづくり部上下水道課副主幹	湯山 喜美子	町民サービス部総合窓口課メンバー
	教育総務課主査	遠藤 徹	行政推進部総務課メンバー
主事級	出納室主査	川口 浩一	町民サービス部総合窓口課メンバー
	まちづくり部上下水道課主事	内藤 文彦	まちづくり部街づくり推進課メンバー
	町民サービス部税務窓口課主事	石川祐一郎	教育部生涯学習課メンバー
	保健福祉部保険健康課主事	川合 義夫	まちづくり部上下水道課メンバー
	保健福祉部保険健康課主事	市川 幸依	町民サービス部総合窓口課メンバー
新採用	行政推進部企画政策課	岡田 幸	
	まちづくり部街づくり推進課	松本 学	
	まちづくり部上下水道課	杉本 莉香	
派遣等	新	氏名	旧
	小田原市	山田 英男	行政推進部財務課
	足柄上衛生組合	澁谷 友香	保健福祉部保健介護課
	神奈川県	高島 大明	まちづくり部上下水道課
	文部科学省	川邊 紗知	行政推進部企画政策課
派遣受入等	新	氏名	旧
	保健福祉部保険健康課	杉山 宏	足柄上衛生組合
	保健福祉部福祉課	土井 高史	開成町社会福祉協議会
	新	氏名	旧
派遣期間満了（3月31日付け）	（神奈川県へ）	田邊 勉	行政推進部企画政策課長
	（文部科学省へ）	池田 真信	教育部教育総務課長
	（秦野市へ）	梅沢 真紀男	教育部教育総務課リーダー
再任用期間満了		小林 かおる	出納室
退職（3月31日付け）		深谷 武	教育部長
		山口 雄司	会計管理者兼出納室長
		曾我 茂	まちづくり部街づくり推進課都市計画担当リーダー
		伊藤 悟朗	行政推進部総務課メンバー
		金子 友美	小学校給食調理員

## 各種相談のご案内

### 児童相談

子どものことについて、来所または電話で相談できます。ご家族以外の方も相談できます。予約は必要ありません。

日時 4月9日(金)、23日(金) 10時～17時

場所 保健センター

相談員 児童相談員

費用 無料

☎ 福祉課 ☎ 84-0316

### 障害のある方のための相談

障害のある方やその家族の皆さんが悩んでいること、生活上の悩みや困っていることなど、さまざまな相談に応じます。

#### ①相談室

日時 4月20日(火) 14時～16時

場所 保健センター 健康相談室

相談員 自立サポートセンタースマイルの相談員

費用 無料

その他 予約は必要ありません。

#### ②電話相談

相談員 神奈川県から委嘱を受けている町内在住の障害福祉相談員

費用 無料

その他 相談を希望される方は、福祉課までお問い合わせください。

☎ 福祉課 ☎ 84-0316

### こども心の健康相談日(予約制)

子どもの発達や子どもへの接し方、親子関係の悩みなどについて、心理的立場から相談に応じます。

日時 4月22日(木)

①13時15分～14時

②14時15分～15時

③15時15分～16時

※相談時間は1人あたり約45分です。

場所 保健センター

相談員 臨床心理士、保健師

対象 0歳～18歳までのお子さんのいる保護者

費用 無料

☎ 保険健康課(旧:保健介護課) ☎ 84-0327

### 成人健康相談(予約制 ※前日まで受け付けます)

心身の健康に関する相談をお受けします。高血圧・糖尿病などのコントロールのための食事や運動などの相談。血圧測定や尿検査、内臓脂肪や筋肉、骨などの測定。栄養診断も希望により行います・健康維持や健康の自己管理のためにご利用ください。

また、メンタル相談もお受けします。一人で悩まず話してみませんか。

日時 4月14日(水) 13時30分～15時30分

場所 保健センター

相談員 保健師、栄養士

対象 18歳以上の方

費用 無料

☎ 保険健康課(旧:保健介護課) ☎ 84-0327

## 生涯学習講座

### 骨盤調整ストレッチ講座①

骨盤は上半身を支え、脚の骨をつなぐ要です。骨盤まわりの筋肉を動かすことで全身のバランスを整え、痛みのない、快適な日常生活を送るための体づくりをめざしましょう。年代を問わず、どなたも無理なく参加できます。

日時 4月16日(金)、23日(金)

10時～11時30分

場所 町民センター2階 集会室A・B

講師 山神 有子さん

定員 15人

費用 無料

持ち物 バスタオルまたはヨガマット(お持ちの方)、飲み物

申込期間 4月1日(木)～13日(火)

※土・日を除く8時30分～17時

その他 講座は5人以上の申し込みがあったときに実施し、定員になり次第締め切ります。中止のときは申し込み者に連絡します。

☎ 教育総務課(旧:生涯学習課)

☎ 82-5221

## 戸籍の窓

### お悔み申し上げます

3月1日から3月15日までに届出のあった方(敬称略)

氏名	性別	年齢	世帯主名	地区
いしだ 石田 ミヤ子	女	94	訓一	金井島
きたむら 北村 たかじ 隆治	男	72	本人	榎本
こばやし 小林 たけし 武	男	91	本人	上島
ふなはし 船橋 しげ子	女	96	庄平	下延沢

