

第 23 回 開成阿波おどり

申 問 産業振興課 ☎ 84-0317

第 23 回を迎える今年の阿波おどりは、町内の自治会、事業所の連のほか、高円寺や大和など著名な連など総勢 23 連、約 1,100 人が役場周辺の路上を練り歩きます。また、20 連が出演するコンテストを路上踊りセンター会場で実施します。

日 時 9 月 11 日 (土) 雨天決行 (台風などの悪天候の場合は時間短縮または中止となります。)

路上踊り 17 時～20 時 10 分

総踊り 20 時 10 分～20 時 30 分

表彰式 20 時 45 分から (役場会場)

場 所 県道 720 号、町道 201 号線 (旧道) 役場庁舎前



※踊る楽しさを実感してみたい方、当日「下島連」または「南開連」に飛び入り参加ができます。

※当日は、16 時 30 分から 21 時まで交通規制を行います。ご迷惑をおかけしますが、ご協力をお願いします。

詳細は同時に配布するチラシをご覧ください。

【センター会場 開成阿波おどりコンテスト出演順】～開成阿波おどりコンテスト出演順が決定しました～

コンテスト出演順

時 間 (目安)

① 金井島浮世連	17:05～17:12	⑪ 下 島 連	18:25～18:32
② 裾野合同連	17:13～17:20	⑫ 東 林 間 連	18:33～18:40
③ 上 延 沢 連	17:21～17:28	⑬ 円 中 連	18:41～18:48
④ 下延お喜楽連	17:29～17:36	⑭ 上 島 紫 粹 連	18:49～18:56
⑤ 中家村みどり連	17:37～17:44	⑮ 東林間伍楽連	18:57～19:04
⑥ 相模原さがみ葵連	17:45～17:52	⑯ 榎 本 連	19:05～19:12
⑦ 牛 島 連	17:53～18:00	⑰ 大和みずき連	19:13～19:20
⑧ 風 来 連	18:01～18:08	⑱ 河原町十字連	19:21～19:28
⑨ 大和ガスター連	18:09～18:16	⑲ 山 北 忍 粹 連	19:29～19:36
⑩ 高円寺天狗連	18:17～18:24	⑳ 宮 台 連	19:37～19:44

防災訓練当日に、

緊急地震速報を放送します！

9 月 5 日 (日) 8 時に神奈川県西部地域を震源とする大規模な地震発生を想定した、町防災訓練を実施します。

防災訓練当日に、防災行政無線を通じて緊急地震速報を放送します。本物の地震ではありませんので、お間違えのないよう、ご注意ください。

放送日時 9 月 5 日 (日) 8 時ごろ

放送内容 「(チャイム 4 回の後に) 大地震です。大地震です。」を 3 回繰り返します。

※荒天により防災訓練が中止となった場合などは放送されません。

※ご家族そろって、地域の防災訓練に参加しましょう。

問 環境防災課 ☎ 84-0314

町民センター図書室 休館のお知らせ

9 月 11 日 (土) に開成阿波おどりが開催されます。それにともない、町民センター全館が阿波おどり出演者の控え室となるため、図書室は休館となります。図書返却ポストも利用できません。

ご協力をお願いします。

なお、9 月のおはなし会は 15 日 (水) と 18 日 (土) に行います。

休館日 9 月 11 日 (土) 終日休館

問 教育総務課 ☎ 82-5221



救急医療情報キット 配布事業のご案内

町では、一人暮らしの高齢者などを対象に「救急医療情報キット」を希望者に配布します。

緊急連絡先やかかりつけ医療機関などを記したシートを円筒形の専用容器に入れ自宅の冷蔵庫に保管しておくことで、「もしも…」のときに備えます。緊急時には、救急隊員が冷蔵庫からキットを取り出し、迅速な救急医療活動にいかされます。

対象 開成町にお住まいで、次のいずれかに該当する方

- ①65歳以上の一人暮らしの方
- ②65歳以上の方のみの世帯に属する方
- ③昼間65歳以上の方のみとなる世帯に属する65歳以上の方(日中独居の方)
- ④身体障害者手帳1・2級、療育手帳A・B、精神障害者保健福祉手帳1級の方

費用 無償

申込方法 福祉課にある「申請書」に必要事項をご記入のうえ、福祉課へお申し込みください。

<配布される救急キットは次の4種類です>

- ①保管容器
- ②ステッカー
- ③救急・災害時の医療情報用紙
- ④取り扱い説明書

申 問 福祉課 ☎84-0316



火災警報器の設置費を助成します

火災から人命・財産を守るとともに、要援護世帯の経済的な負担を軽減するため、住宅用火災警報器を次の対象の世帯主みずからお住まいの自己所有の住宅に設置した場合、購入費の一部を補助します。



【対象世帯】

- ①65歳以上の高齢者のみの世帯
- ②ひとり親家庭で就学前児童を養育している世帯

※平成18年6月1日以降に新築された住宅などは、新築時に火災警報器の設置が義務づけられていますので、この補助金の対象とはなりません。

【申請に必要な書類】

- ①申請書(福祉課にあります)
- ②領収書(火災警報器を購入したとわかるもの)

【補助金額】

1世帯につき5,000円まで。

※1世帯につき2個を限度とします。

申 問 福祉課 ☎84-0316

町道118号線舗装改良工事のお知らせ

期 間 9月上旬～10月4日(月)

作業時間 8時30分～17時

場 所 金井島地内

内 容 町道118号線における舗装改良工事

交通規制 片側交互通行または通行止め

施工業者 株式会社中野建設 ☎82-2230

※皆様のご理解、ご協力をお願いします。

申 問 街づくり推進課 ☎84-0321

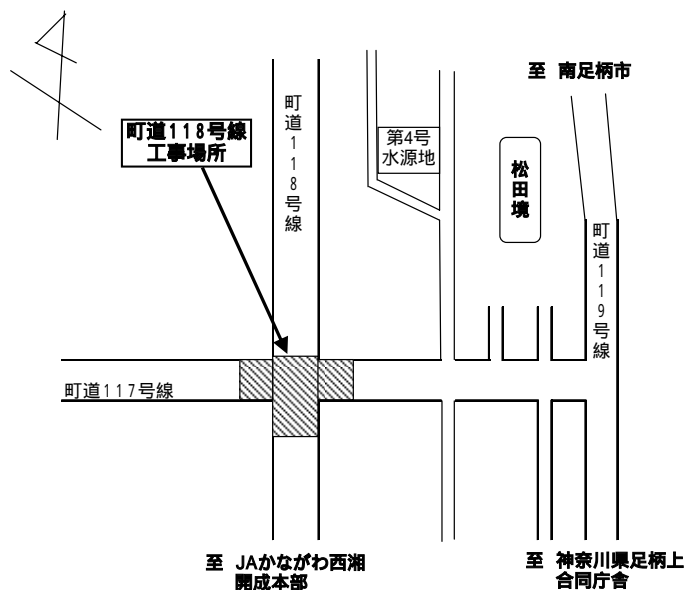

アジサイ葉化病について【注意】

神奈川県内で、「アジサイ葉化病」が発生しています。病気の原因は、「ファイトプラズマ」という病原菌の感染で、花が葉と同じ緑色になる病気で、数年で枯死します。今のところ治療法はなく、感染した株は焼却処分するしか、ほかへの感染を防ぐ方法はありません。また、感染した株(葉など)を切ったハサミから感染すると考えられますので、注意をお願いします。

“みんなで 開成町のアジサイを守りましょう”

問 産業振興課 ☎84-0317



「高齢者・障害者の人権あんしん相談」

～横浜地方法務局・神奈川県人権擁護
委員連合会からのお知らせ～

9月6日（月）～9月12日（日）までは、「高齢者・障害者の人権あんしん相談」強化週間です。

神奈川県人権擁護委員連合会は、高齢者や障害のある方々への人権問題について、電話で応じる相談所を開設します。

相談日時 9月6日（月）～9月12日（日）
8時30分～19時まで
（土・日曜日は10時～17時まで）

申 問 神奈川県人権擁護委員連合会
☎045-641-7926

「DVに悩む男性のための 電話相談」開設中です

～神奈川県人権センターからのお知らせ～

神奈川県人権センターでは、男女共同参画の促進といかなる暴力も許さないとの視点から、男性のための電話相談を7月から開設しました。

被害者・加害者ともにDV（ドメスティックバイオレンス／家族から受ける家庭内暴力）に悩む男性の孤立化を防ぎ、地域社会でのつながりを保つお手伝いをします。

相談日時 毎週月曜日（祝日実施／年末年始休み）
11時～16時まで

申 問 神奈川県人権センター
☎045-772-8040



神奈川県在宅重度障害者等手当についてのご案内

【支給対象者の見直しについて】

平成22年度から神奈川県在宅重度障害者等手当の支給対象者が見直され、新たな基準による手当となります。新たな支給対象者などについては次のとおりです。

支給対象

- 8月1日現在で県内に継続して6ヶ月以上お住まいの、下記表中の①か②に該当する在宅の方
- 基準日（8月1日）の前日までの1年間（申請前年の8月1日から申請年の7月31日）に、施設や病院に継続して3ヶ月以上入所（入院）していない方
- 障害者手帳を取得したときに65歳未満の方
ただし、65歳以上でも次のような方は対象者になります。
 - 65歳よりも前に児童相談所や更生相談所などにおいて知的障害と判定された方
 - 65歳よりも前に国の手当（特別障害者手当、障害児福祉手当）を受給されたことがある方

支給額

①	身体障害	身体障害者手帳1級又は2級	2つ以上 該当する方	60,000円／年額
	知的障害	療育手帳A1またはA2相当の判定（B1や知能指数50以下と判定された方で、身体障害者手帳の1級～3級を交付された方を含む）		
	精神障害	精神障害者保健福祉手帳1級		
②	特別障害者手当・障害児福祉手当を受給されている方			

※そのほか、受給については年齢・所得による制限があります。

受付日時 9月10日（金）まで

持ち物 ・印鑑、振込先の口座番号のわかるもの
・お持ちの障害者手帳

※なお、特別障害者手当または障害児福祉手当を受給されている方については、県より在宅重度障害者等手当認定申請書が送付されています。

申 問 福祉課 ☎84-0316

平成 23 年度就学児と保護者の方へ 開成小学校、開成南小学校 運動会就学児出場種目参加へのお誘い

開成小学校、開成南小学校では、今年度、次のとおり運動会を開催します。種目の中に、小学校に慣れ親しんでもらうことを目的として、平成 23 年度小学校に入学予定のお子さんの出場種目を用意しました。参加希望の方は、当日、直接会場へおいでください。参加をお待ちしています。

日 時 9月18日(土)
9時40分までにそれぞれの会場の入場門の前に集合
※雨天順延。ただし20日(月)「敬老の日」は行いません。

場 所 開成小学校、開成南小学校の運動場
対 象 平成23年度開成小学校、開成南小学校入学予定のお子さん
※保護者の方の引率をお願いします。

種 目 開成小学校 10時ごろ
プログラム6番「なかよしかけっこ」
開成南小学校 9時55分ごろ
プログラム6番「かわいいかけっこ」

その他 動きやすい服装、走りやすい靴
徒歩または自転車でご来校ください。

問 開成小学校 ☎83-1616
開成南小学校 ☎83-2250



就学時健康診断の実施

日 時 10月14日(木)
受付 13時30分～13時50分
健康診断 14時～15時30分(予定)

場 所 町民センター
対 象 平成23年4月に小学校へ入学予定のお子さん(平成16年4月2日～平成17年4月1日生まれ)

費 用 無料

持ち物 脱ぎ着のしやすい服装に名札をつけて、脱いだ服を入れる袋を持ってきてください。

※保護者の付き添いのもとに受診してください。
※受診しやすいように、子どもの髪の毛を結び、歯みがきをしてお越しください。
※車での来場はご遠慮ください。

問 教育総務課 ☎82-5221



開成幼稚園 保育参観日

地域の皆さんに、幼稚園に通う子どもたちの生き生きと生活する姿を見ていただくために、保育参観日を設けました。

どなたでも参観できますので、ぜひお出かけください。

日 時 9月17日(金) 10時～12時
内 容 年長組 ダンス集会ほか
年少組 運動会に参加する未就園児へのプレゼント作りほか

※駐車場は、園舎横の多目的広場となります。路上駐車はご遠慮ください。

問 開成幼稚園 ☎82-4247

子ども手当の申請締切は 9月30日です！

今年の3月31日時点で、次の①②いずれかにあてはまる方は、9月30日(木)までに手続きすることで、子ども手当を4月分から受給することができます。手続きがまだお済みでない方は、早めの手続きをお願いします。

- ①中学校修了前のおさんがいて、所得制限のため、児童手当を受給していなかった方
- ②児童手当を受給していて、今年4月に中学2・3年生になったおさんがいる方

※対象と思われるおさんがいる世帯には、4月下旬に個別のお知らせをお送りしています。

なお、締切を過ぎた場合、手続き翌月分からの支給になりますので、ご注意ください。

※公務員の方は、勤務先にお問い合わせください。

★子ども手当とは、今までの児童手当に代わって平成22年4月から始まった制度です。

【対象者】 中学校修了前のおさんを養育する方

【支給額】 対象年齢のお子さん1人あたり13,000円/月

【支給月】 2月、6月、10月の年3回

申 問 福祉課 ☎84-0316

地デジの準備はお済みですか？

町では、地上デジタル放送への完全移行に関する周知広報活動として、町内全家庭を対象に、訪問による説明を行います。

ご家庭に訪問員が伺い、簡単な問い合わせやお願いをさせていただきますので、ご協力をお願いします。

実施期間 9月～11月

問 自治活動応援課 ☎84-0315

開成町敬老会

～敬老会で楽しいひとときを～

町では毎年、敬老会を開催し、長年にわたり社会に貢献されてきた皆さんの長寿をお祝いします。ご近所お誘いの上、ご来場ください。

日時 9月20日(月・祝日) 10時～12時

場所 福社会館1階 多目的ホール

対象 70歳以上の方

費用 無料

内容 第1部 式典 敬老作文の朗読ほか
第2部 余興 酒田保育園児による歌や交流会など

送迎バス 乗車希望の方は、次の発着場所に集合してください。

地区名	発着場所	集合時刻
岡野	内藤農園前(県道)	9時20分
金井島	金井島公民館前	9時25分
金井島	瀬戸屋敷前	9時30分
上延沢	上延沢自治会館前	9時35分
円中	旧道開成小学校バス停前	9時40分
榎本	吉田島総合高校前	9時20分
上島	吉田島米穀店前	9時25分
下島	開成駅前連絡所前	9時40分

問 福祉課 ☎84-0316

瀬戸屋敷の「お月見」



日時 9月23日(木・祝日) 13時～16時

場所 あしがり郷 瀬戸屋敷

対象 どなたでも

主催 瀬戸屋敷倶楽部

①十五夜飾り(瀬戸屋敷の縁側に飾ります)

②団子作り体験

時間 13時～15時

定員 15組 ※申し込み順

費用 300円

申込開始 9月3日(金)

※電話または直接申し込んでください。

その他 作品の団子15個とススキほかを持ち帰り自宅で飾ることができます。



③お月見コンサート

時間 15時～16時

場所 瀬戸屋敷 主屋

内容 琴の演奏で来館した皆さんと合唱します。

費用 無料

④ススキの配布

期間 9月19日(日)～9月23日(木・祝日)

場所 瀬戸屋敷で無料配布します。

●つるし雛(お月見バージョン)の展示

期間 9月19日(日)～10月17日(日)十三夜

●生涯学習講座「仲秋の名月を見よう講座」の開催

9月19日(日) お月見飾り

申問 瀬戸屋敷 ☎84-0050

「中国豪雨災害被災者に対する救援金」および 「パキスタン洪水災害被災者に対する救援金」の受付

次のとおり義援金の募集を行っています。皆様のご協力をお願いします。

中国豪雨災害被災者に対する救援金		パキスタン洪水災害被災者に対する救援金	
受付期間	9月30日(木)まで	受付期間	9月17日(金)まで
直接送金される場合 振込先 郵便振替 00110-2-5606 受取人 「日本赤十字社」 手数料 窓口での取扱の場合無料 注意事項 ※振込用紙の通信欄に「中国豪雨災害金」と必ず記入してください。 ※領収証を希望される場合は、「領収証希望」と併せてご記入ください。		直接送金される場合 振込先 郵便振替 00110-2-5606 受取人 「日本赤十字社」 手数料 窓口での取扱の場合無料 注意事項 ※振込用紙の通信欄に「パキスタン洪水災害救援金」と必ず記入してください。 ※領収証を希望される場合は、「領収証希望」と併せてご記入ください。	

問 保険健康課 ☎84-0327

かいせいスポ・レク フェスティバル2010

スポーツとふれあい、心地よい汗を流してみませんか。

日時 10月3日(日)
開催の場合は7時30分に花火で合図
(雨天の場合は中止)
会場 開成水辺スポーツ公園
開成南小学校

第1部 10時～15時

○ソフトボール場

スポレクマン No1 決定戦＝ストラックアウト・
キックターゲット・キックスピードガン・
フリースロー・体力測定

○ソフトボール場

ペタンク、ダーツ、伝承遊び、スポーツ吹き矢、
湘南ベルマーレサッカー教室、阿波おどり教室

○親水水路横

移動販売、模擬店

○軟式野球場

午前＝少年野球教室・午後＝ゲートボール大会

○サッカー場

少年サッカー大会(開成南小学校でも開催)、綱
引き大会

○パークゴルフ場

パークゴルフ大会

第2部 15時～17時

○開成水辺スポーツ公園管理棟周辺

パブリックビューイング
(Jリーグ・湘南ベルマーレ VS FC東京戦中継)

※駐車場(足柄上地域県政総合センター)は限りがありますので徒歩または自転車でご来場ください。

※内容等は一部変更となる場合があります。

問 かいせいスポ・レクフェスティバル2010
実行委員会事務局
自治活動応援課 ☎84-0315



第17回足柄上地区少年少女駅伝競走大会

日時 11月13日(土) 小雨決行
受付 8時15分～8時30分(全ての参加者)
4年生男女 9時05分発走
5年生男女 9時35分発走
6年生男女 10時20分発走
オープンレース 11時05分発走
場所 第一生命相互台グラウンドをスタート・ゴールとする第一生命敷地内の周回コース
対象 足柄上地区在住または在学の小学4～6年生男女
種目 4年生男女 1km×5人のリレー方式
5・6年生男女 1.5km×5人のリレー方式
チーム編成 ・1チーム6人以内(正選手5人、補欠1人)男女別
・同一学年で編成できない場合、編成選手の最高学年で出場してください。
・申し込み後の選手変更は原則できませんが、チーム内での選手変更は、当日受付時にできます。
・チーム名は、先頭に市町名を付け、15字以内
・オープンレース(1km)は駅伝に出場しなかった選手のみ出場できます。

参加費 1チーム2,000円
申込期間 9月6日(月)～9月30日(木)
申込方法 申し込み用紙に必要事項を記入して、参加費を添えて申し込みしてください。中止の場合は返金しません。

※ナンバーカードは、当日受付で交付

※タスキは各チームで用意

(幅5cm、長さ1m50cm、色は自由)



申問 足柄上郡陸上競技協会 石渡(延沢 1925-15)
☎83-4656

開成歩こう会 参加者募集

今月の歩こう会は、南足柄市福沢公園方面へ酔芙蓉を見にでかけます。お友だちを誘って、ウォーキングを楽しみましょう。

日時 9月14日(火) ※雨天中止
9時30分～11時30分 (集合9時30分)
集合・解散 町民センター前
対象 町内在住または在勤の方
費用 無料
持ち物 飲み物、帽子、タオルなど
申込 当日集合場所で受け付けます。
運営 健康普及員OBあゆみ会

申問 保険健康課 ☎84-0327

保健医療セミナー受講者募集 (足柄上医師会主催)

保健医療セミナーを開催いたします。希望日のみの受講も可能ですのでご参加ください。

場 所 足柄上合同庁舎 2階 大会議室

費 用 無料

申込締切 9月30日(木)まで直接または電話でお申し込みください。

託 児 10月7日(木)、10月14日(木)は予約により託児を行います。(無料)

先着10人(生後6ヵ月～就学前)

<申し込み>9月6日(月)～9月15日(水)の間に申込書により、保険健康課へ申し込みください。

※希望者は託児申込書を送付します。

申 問 保険健康課 ☎84-0327

日 時	演 題	講 師
10月6日(水) 13:30から	頻尿を克服しよう (過活動膀胱・前立腺肥大症を中心に)	南足柄クリニック 阿部 和弘 医師
14:30から	目の病気がわかる!	眼科さくらクリニック 笠木 靖夫 医師
10月7日(木) 13:30から	健康は歯と歯ぐきから	歯科医師会 鍵和田 宏 医師
14:30から	女性の病気 「子宮頸癌、子宮筋腫、子宮内膜症」	足柄上病院 産婦人科 野澤 昭 医師
10月13日(水) 13:30～	在宅緩和ケア 「いつでも、どこでも、どんな病気のも、切れ目のない緩和ケア」のために	ピースクリニック中井 永山 淳 医師
14:30～	頸・腰の痛み 予防と対処法について	足柄上病院 整形外科 八十田 貴久 医師
10月14日(木) 13:30～	病は気から?! 転ばぬ先の健康知識をあなたに	大雄丸薬局 杉村 敦子 さん
14:30～	ワクチンを見直そう!	おくやま小児科 奥山 健一 医師

緩和ケア市民公開講座参加者募集

主催 小田原市立病院
ピースハウス病院

一般市民を対象に、がんと共に自分らしく過ごしていく場所や方法について、講演や討論会を開催します。この地域でできることを一緒に考えてみませんか?参加者からの質問にもお答えします。

【テーマ】「住みなれた地域でがんとともに自分らしく」

日 時 10月9日(土) 14時～16時

場 所 小田原市保健センター(小田原市酒匂2-32-16)

定 員 200人(申し込み順)

費 用 無料

申込締切 9月24日(金) 必着

申込方法 はがきまたはFAXにて、住所、氏名、性別、年齢、電話番号と質問があれば明記のうえ申し込みしてください。



※対象者には参加証を返送するので当日お持ちください。

申 問 小田原市立病院医事課

〒250-8558 小田原市久野46番地

☎34-3175(内3116) FAX35-0800

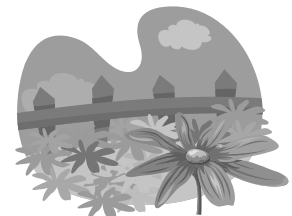

乳がん・子宮がん集団検診のご案内

申問 保険健康課 ☎84-0327

乳がんの集団検診受付開始(要予約)～2年に1回マンモグラフィ検査と視触診を受けましょう～

日程	受付時間	対象年齢	内容	対象年齢	費用
11月5日(金) 16日(火) 26日(金)	①9時	40～49歳	問診・視触診・マンモグラフィ検査(2方向撮影)隔年	150人	2,200円
	②10時30分			※申し込み順	
	③13時 ④14時15分	50歳～	問診・視触診・マンモグラフィ検査(1方向撮影)隔年	250人	※70歳以上の方は、1,100円
				※申し込み順	

場所 保健センター

費用 2,200円(70歳以上の方は1,100円)

※70歳以上の方は健康診査費用免除制度があります。

※生活保護世帯・町民税非課税世帯の方は費用免除制度がありますので、事前に保険健康課で免除申請の手続きを行ってください。

対象 町内在住の40歳以上の女性で、昨年度に町の乳がん検診を集団または個別検診で受けていない方に限ります。(ただしクーポン券での受診者は2年連続可)

※妊婦や授乳中の方、乳房の病気等で手術を受けたことがある方は、この検診の対象外です。

申込方法 集団乳がん検診を希望する方は全員時間予約が必要です。事前に保険健康課へ電話などでお申し込みください。クーポン券での受診対象者も予約が必要です。

※申込みがあった方には、通知および、検診票など必要な書類を送ります。

※乳がん検診は、生理後4～7日目位に受診されるのが望ましいです。

※同時に子宮がん検診も受診することができますので、申し込み時にお伝えください。



子宮がん集団検診新規申込開始 ～2年に1回子宮がん検診を受けましょう～

日程 11月5日(金)・16日(火)、26日(金)

受付時間 ①9時15分～10時30分
②13時15分～14時15分

場所 保健センター

内容 頸部細胞診

対象 町内在住の20歳以上の女性で、昨年度と今年度でまだ検診を受けていない方(ただし、クーポン券での受診者は2年連続可)

費用 1,200円(70歳以上の方は600円)

※70歳以上の方は健康診査費用半額免除

※生活保護世帯・町民税非課税世帯の方は費用免除制度がありますので、事前に保険健康課で免除申請の手続きを行ってください。

申込方法 過去2年以内に子宮がん集団検診を受けた方で、昨年度検診を受けていない方には通知を送ります。

上記以外でご希望の方は、事前に保険健康課へ電話などでお申し込みください。クーポン券での受診対象者も予約が必要です。

※申込みがあった方には、通知および検診票など必要な書類を送ります。

※同時に乳がん検診も受診することができますので、申し込み時にお伝えください。

その他 集団検診の日程で都合のつかない方は、個別検診がありますので、保険健康課へ電話などでお申し込みください。



各種相談のご案内

児童相談

18歳未満の子どものことについて、来所または電話で相談できます。ご家族以外の方でも相談できます。予約は必要ありません。

日時 9月10日(金)、24日(金)

9時30分～17時

場所 町民センター2階福祉課にお寄りください。相談は別室で行います。

相談員 児童相談員

費用 無料

問 福祉課 ☎84-0316

こども心の相談日

乳幼児のお子さんの発達や接し方、言葉や集団生活の心配。学校など集団生活および家庭での親子関係の悩み。思春期の拒食や過食など、子どものサインへの保護者の対応の仕方など、相談を受けいっしょに考えます。

また、子どもがかわいく思えない、…と悩んでいる方など、一人で抱え込まずご相談ください。

日時 9月30日(木)

①13時15分～14時

②14時15分～15時

③15時15分～16時

※相談時間は1人あたり約45分です。

場所 保健センター

対象 0歳～18歳までの子どもがいる保護者

費用 無料

相談員 臨床心理士、保健師

申込方法 保健師まで電話などで申し込んでください。

申 問 保険健康課 ☎84-0327

障害のある方のための相談室

障害のある方やその家族の悩んでいること、障害福祉サービスに関することなど、いろいろな相談を受け付けます。予約は必要ありません。

日時 9月21日(火) 14時～16時

場所 保健センター 健康相談室

費用 無料

相談員 自立サポートセンタースマイルの相談員

問 福祉課 ☎84-0316

あじさい健診の新規申込み

若いころからの生活習慣の見直しと健康づくりを目的に、「あじさい健診」を実施します。会社などで健康診断を受ける機会のない方は、お申し込みください。

平成20・21年度のどちらかに受診した方は、申し込み不要です。

日程 9月13日(月)、14日(火)

受付時間 9時～11時20分

場所 保健センター

内容 身体測定、体脂肪・血圧測定、問診、診察・尿検査、血液検査、歯科相談
食生活改善推進員による骨粗鬆症と貧血^{こつそしょうじょう}予防の試食など

対象 18～39歳までの方で、健康診断を受ける機会のない方。

※妊娠中の方および授乳中の方は対象外です。

費用 2,000円

(生活保護受給者・町県民税非課税世帯の方は自己負担金免除制度があります。事前申請が必要ですので3日前までに保険健康課へ申し込みください。)

申込期限 9月10日(金)まで

※子育て中のお母さんが受診しやすいように託児を実施します。受診当日、保健センターにて直接受け付けます。

※健診の申し込みのあった方、過去2年間に本健診受診歴のある方には、申込書を別途送付します。

申 問 保険健康課 ☎84-0327

西湘地区障害者就職面接会

日時 10月13日(水)

13時～16時(開場12時30分)

場所 小田原アリーナ(小田原市中曾根263)

内容 仕事を探している障害者の方と企業の面接会

対象 障害者手帳の交付を受けている方

費用 無料

持ち物 障害者手帳(身体障害者手帳・療育手帳・精神保健福祉手帳)、障害手帳のコピー、履歴書(複数枚)

申込締切 10月1日(金)

申 問 ハローワーク松田 ☎82-8609

生涯学習講座

楽しい絵画講座

1回目の今回は、「パリに咲いた古伊万里の華～日本磁器ヨーロッパ輸出350周年記念～」展を鑑賞し、池田満寿夫と佐藤陽子がともに暮らし芸術活動の拠点とした家を見学します。

日時 10月2日(土) 9時～16時
(集合・解散場所 町民センター前)
場所 熱海市「MOA美術館」および「池田満寿夫・佐藤陽子 創作の家」
※町のバスで移動
講師 深見 まさ子さん
定員 20人
費用 一般1,900円、高・大学生1,000円(要学生証)、満65才以上1,500円(要身分証明)
申込期間 9月2日(木)～24日(金)
持ち物 弁当(現地に食堂あり)
散策時スケッチしたい方は用具など持参
※参加者が20人以上の場合は割引になります。

籐工芸講座

「長方形のパンかご」パンかごとしてだけでなく、使い方はアイデアと工夫次第でいろいろ・・・、生活に彩りを添えてください。

日時 9月22日(水)、29日(水)10時～12時
場所 町民センター2階 小会議室A
講師 諸星 規子さん
定員 10人
費用 1,000円(材料費)
持ち物 園芸用ハサミ、メウチ、メジャーまたは、ものさし、エプロン
申込期間 9月2日(木)～17日(金)
※見本を町民センター2階玄関ホールに展示していますので、ご覧ください。

おわびと訂正

8月15日発行「議会だより158号」に掲載したページの中に誤りがありました。おわびして訂正いたします。

4ページ「委員会レポート」(下段6行目)
(誤) グリーンリサイクルセンターの剪定枝受入状況を検証
(正) ごみ処理状況を検証
7ページ「一般質問」(中段16行目)
(誤) 「教育のまち」の教育方針について
(正) 「地域主権」に則した法整備を

問 開成町議会事務局 ☎84-0323

着物着付講座

器具を使用しない着方です。着物の良さをもう一度見直し、和の作法を身に付けてみてはいかがでしょうか。

日時 10月2日(土)、9日(土)、16日(土)、23日(土)、30日(土)
19時～21時
場所 町民センター2階 小会議室和室
講師 釦持 登志子さん
定員 10人
費用 無料
持ち物 長襦袢、着物(何でも結構です)、帯(半巾帯、名古屋帯、袋帯)、小物(肌襦袢、すそよけ、足袋、紐5本、伊達締め2本、帯枕、帯揚、帯板、帯締め)
申込期間 9月2日(木)～24日(金)
その他 詳細についての問い合わせは、講師あてにお願いします。
釦持登志子さん ☎83-4587
☎090-2242-8463

申問 教育総務課 ☎82-5221
(土・日・祝日を除く8時30分～17時)

※講座は5人以上の申し込みがあったときに実施し、定員になり次第締め切ります。中止のときは申込者に連絡します。

戸籍の窓

お悔やみ申し上げます

8月1日から8月15日までに届出のあった方(敬称略)

氏名	性別	年齢	世帯主名	地区
ほしの 星野 トク	女	94	範光	宮台
えんどう 遠藤 かずお 一夫	男	79	本人	上延沢
しもとおの 下遠野 かつえ 勝江	女	68	本人	牛島
はせがわ 長谷川 としお 敏夫	男	79	本人	榎本