



町防災行政無線を使用した 全国一斉の緊急放送の伝達試験

防災行政無線で全国瞬時情報システム（J-ALERT*）による緊急情報伝達の試験を行います。

※J-ALERT（ジェイ・アラート）とは、地震や武力攻撃などの災害時に国から送られてくる緊急情報を人工衛星などを活用して瞬時に情報伝達するシステムです。

日時 11月25日（水）11時頃
放送内容 防災行政無線チャイム
 「これはテストです。」（3回繰り返し）
 「こちらは、ぼうさい開成です。」
 防災行政無線チャイム

問 環境防災課 ☎84-0314

足柄上合同庁舎建て替え工事に 伴う利用制限について

足柄上合同庁舎の建て替え工事を平成27年度から平成29年度にかけて実施します。それに伴い、車庫棟などの除却工事を12月より実施することから、グラウンドや駐車場の一部が利用できなくなります。ご協力をお願いします。

場所 開成町吉田島 2489番2
利用制限 ・グラウンド 12月1日（火）から
 ・駐車場 11月16日（月）から
制限期間 平成28年3月下旬まで（予定）

問 庁舎・施設利用に関すること
 県西土木事務所 管理課
 ☎0465-83-5111 内線210
 工事に関すること
 県土整備経理課
 ☎045-210-6078

住民基本台帳カードと電子証明書の 交付を終了します

住民基本台帳カード（住基カード）及び公的個人認証サービスの電子証明書は、次のとおり申請及び交付が終了になります。

終了日時

住基カードの申請 12月4日（金）17時
住基カードの交付 12月28日（月）17時
電子証明書の申請及び交付 12月22日（火）17時

費用 住基カード500円 電子証明書500円
持ち物 住基カードと電子証明書の申請は、それぞれ持ち物が異なりますので、詳細は税務窓口課へお問い合わせください。

※現在、お持ちの住基カードと電子証明書はそれぞれ有効期限までご利用できます。
 ※平成28年1月以降は個人番号カードの交付が開始されることにより、窓口の混雑が予想されます。現在、住基カードをお持ちで、確定申告などにご利用になりたい方は期間満了日を確認し、更新を希望される場合は早めの更新をお勧めします。（期間満了日の3か月前から更新できます）

問 税務窓口課 ☎84-0313

第10回 瀬戸屋敷クリーンデー

瀬戸屋敷は、開園以来「みんなの我が家」をテーマに維持管理を行ってきました。今年の5月に開園10年目を迎え、今後もこの施設が多くの人に愛されるように、毎年恒例の「瀬戸屋敷クリーンデー」を実施します。皆さんの参加をお待ちしています。

日時 11月23日（月・祝）
 9時30分～11時30分 ※雨天中止
場所 瀬戸屋敷
内容 瀬戸屋敷内の竹林の整理、^{せんてい}剪定、清掃など
持ち物 軍手、ナタ、剪定ばさみなど
申込 11月19日（木）までに電話でお申し込みください。

申 問 あしがり郷瀬戸屋敷
 ☎84-0050（月曜日は休園）



都市計画(案)の縦覧のお知らせ

南部地区地区計画の変更を行いますので、説明会、変更図書(案)の閲覧及び意見書の受け付けをします。

説明会

日時 11月10日(火) 19時から

場所 町民センター 中会議室A

閲覧

期間 11月6日(金)～19日(木)

時間 8時30分～17時15分

場所 街づくり推進課

意見書の受付

受付期間 11月20日(金)～26日(木)

提出先 街づくり推進課

※土、日曜日及び祝日の縦覧(意見書の提出)はできません。

※意見書は街づくり推進課にあります。また、町ホームページから「意見書」の入手、変更(案)の閲覧ができます。

※意見書の提出は、郵便又は直接ご持参ください。

申問 街づくり推進課 ☎84-0321

都市計画道路変更の素案閲覧のお知らせ

平成26年3月に決定しました開成町都市計画道路の見直し(案)に基づき、都市計画の変更の手続きを進めています。次のとおり県素案の閲覧ができますので、公聴会で公述を希望する方は期限までにお申し出ください。なお、公述の申し出がない場合は、公聴会を中止します。

内容 3・4・3号山北開成小田原線の一部、幅員の変更

3・5・1号松田開成駒形線の廃止

閲覧・公述申出期間

11月6日(金)～27日(金)

8時30分～17時15分

※土・日曜日・祝日は閲覧できません。

公聴会日時 平成28年1月15日(金) 19時～21時

公聴会場所 町民センター

公述人 10人程度

申問 県都市計画課 ☎045-210-6175
街づくり推進課 ☎84-0321

町道227号線舗装補修工事のお知らせ

町道227号線の舗装補修工事を行います。工事区間を区切りながら車両通行止め(歩行者通行可)で工事を実施します。ご協力をお願いします。

期間 11月上旬～12月18日(金)
8時30分～17時(日曜日、祝日は休工)

場所 中之名 地内

交通規制 近隣の方へ交通規制のお知らせを文書で通知します。

施工業者 (株)草柳工務店 ☎82-0951

申問 街づくり推進課 ☎84-0321

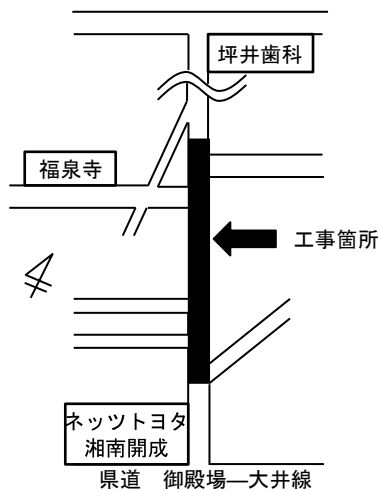

都市計画公聴会の中止のお知らせ

都市計画の変更(第7回 線引き見直し)に係る県素案について、11月11日(水)に開催を予定していた都市計画公聴会は、9月4日から9月25日まで、閲覧及び公述の申し出を受け付けましたが、公述の申し出がありませんでした。公聴会は中止となりましたので、お知らせします。

申問 県都市計画課 ☎045-210-6175
街づくり推進課 ☎84-0321

要定川護岸工事に伴う減水

護岸補修工事に伴い、要定川及び要定川支流の水路が減水になります。ご協力をお願いします。

工事場所 二級河川要定川 南足柄市竹松地先

減水期間 11月2日(月) 予定～平成28年3月中旬
※ただし、減水しないで施工可能な期間は適宜減水を解除します。

施工業者 三恵総業株 ☎73-2365

申問 県西土木事務所 河川砂防第一課
☎83-5111 内線671

「臨時福祉給付金」申請締切は 12月1日（火）です

消費税率が8%へ引き上げられたことに伴い、暫定的・臨時的な措置として次の対象者に臨時福祉給付金を支給します。支給対象であるかどうかを確認して、申請書の提出をお願いします。

申請書の送付について

臨時福祉給付金の支給対象者となる可能性がある方には、9月上旬に申請書を送付しています。

支給対象者

平成27年1月1日に町に住民登録があり、平成27年度の住民税（均等割）が課税されていない方が対象です。ただし、①～④に該当する方は対象外です。

- ①住民税（均等割）の課税者に扶養されている方
- ②生活保護の受給者
- ③給付金の支給決定前に亡くなられた方
- ④外国人で短期滞在者の方

申請期限

12月1日（火）まで（平日8時30分～17時15分）
（申請期間を過ぎた場合、臨時福祉給付金は支給できません）

受付窓口 申請書の色によって窓口が異なります。

ピンク色の申請書…福祉課（町民センター2階）
黄色の申請書…税務窓口課（役場庁舎1階）

支給額 1人につき6,000円

その他の注意事項

- ・申請時の詳しい内容については、申請書に同封されているお知らせでご確認ください。
- ・臨時福祉給付金の支給対象者となる可能性がある方で、申請書が届いていない方は11月20日（金）までに福祉課へご連絡ください。

問 厚生労働省（給付金専用ダイヤル）

☎0570-037-192（9時～18時）
（平日のみ。12月20日までは土・日・祝も開設）

HP <http://www.2kyufu.jp/>

《臨時福祉給付金について》

福祉課 ☎84-0316

《町民税について》

税務窓口課 ☎84-0313

第54回 町内サッカー大会

日時 11月22日（日）、29日（日）

予備日 12月13日（日）

場所 開成水辺スポーツ公園サッカー場

対象 町内在住、在勤、在学の人が1人以上在籍するチーム（中学生以上）

参加費 1チーム3,000円（保険料を含む）

ただし、中学生のみの構成チームは免除

申込 11月13日（金）までに参加費とメンバー表を用意してお申し込みください。

（代表者会議当日でも可）

主催 町体育協会



代表者会議

日時 11月14日（土）19時から

場所 町民センター2階 小会議室A

※各チーム1人以上参加してください。

申 問 自治活動応援課 ☎84-0315

第25回 町内バドミントン大会

日時 11月15日（日）9時から

場所 開成南小学校 体育館

内容 ダブルス戦を行います。

対象 ・ペアのいずれかが町内在住又は在勤、在学の中学生以上の方

・ペアのいずれかが町内のバドミントンクラブで活動している方

費用 1チーム1,500円（保険料を含む）
（中学生のペアは無料）

申込 11月11日（水）までに電話又は直接お申し込みください。

（当日会場でも受け付けます）

主催 町体育協会

※ペアを組めない方はご相談ください。



申 問 自治活動応援課 ☎84-0315

町指定ごみ袋の広告主募集

平成28年度に作製する町指定ごみ袋に広告掲載を希望する事業者を募集します。

広告枠 ごみ袋1種類につき2枠（全6種類合計12枠）。1社で複数枠に掲載することも可能です。

申込 11月2日（月）～20日（金）

その他 掲載できる業種、広告の位置、大きさ、掲載金額などの詳細は、町ホームページ又は窓口で配布しているチラシをご覧ください。

申 問 環境防災課 ☎84-0314

あしがり学校 特別コース

～新しいチャレンジしてみませんか～



	日 時	内 容	講 師	備 考
1	11月23日(月・祝) 13時30分～ 15時30分	銀粘土でつくる銀製のアクセサリー (ペンダント・指輪・ストラップなど) 焼成してその日に持ち帰れます	今井 英子さん	定員 15人 材料費 2,000円 持ち物 手拭き
2	12月5日(土) 13時～15時	お正月用の寄せ植え	やすらぎ代表 内田 英治さん	定員 15人 材料費 2,000円 持ち物 軍手
3	12月9日(水) 10時～12時	和菓子づくり 上生菓子でクリスマスのモチーフ 「もみの木」をつくります	恭月・たなくら店主 沼田 陽子さん	定員 20人 参加費 500円 持ち物 三角巾
4	12月12日(土) 10時～12時	どんぐり料理 どんぐりでクリスマス料理	管理栄養士 野田 艶子さん	定員 15人 材料費 1,000円 持ち物 エプロン 三角巾 手拭き

場 所 瀬戸屋敷

対 象 小学生

申 込 11月10日(火)から電話でお申し込みください。※定員になり次第締め切ります。

申 問 あしがり郷瀬戸屋敷 ☎84-0050

わたしたちの暮らしを守る 現場を見学しませんか

小田原駅から貸切バスで小田原土木センターの事業現場を見学します。国重要文化財に指定された函嶺洞門(当日開催の記念除幕式にも参加します)や、須沢の砂防工事現場、芦ノ湖を水害から守る湖尻水門、雪から道路を守る除雪基地(箱根基地)を案内します。

日 時 12月5日(土) 13時～17時

定 員 80人

費 用 無料

集合・解散 JR小田原駅西口

(現場へはバスで移動します)

申 込 11月16日(月)までに、住所・氏名・電話番号を電話又はファックスでお申し込みください。

申 問 小田原土木センター管理契約課

☎0465-34-4141

FAX 0465-35-9247

ファミリー・サポート・センター まかせて会員講習会

自宅などで子どもを預かる「まかせて会員」の講習会を開催します。「まかせて会員」になるためには講習会受講が必須になります。

日 時 12月2日(水)・3日(木)・4日(金)
9時30分～12時

場 所 町民センター 中会議室A

内 容 子どもの身体と病気や健康について、食生活と食中毒予防、子どもの遊びなど

※託児を用意しています。申込時に託児希望をお申し出ください。

※全3回出席できない場合でも、参加可能です。ただし、不足する講座については次回の講習会で受講していただきます。(次回2月予定)

申 問 開成町ファミリー・サポート・センター

☎20-9699

(土日、祝日を除く平日9時～17時)



町職員の募集

平成 28 年 4 月 1 日付採用の町職員（保健師）を次のとおり募集します。

受験資格	昭和 60 年 4 月 2 日以降に生まれた人で、保健師及び看護師資格を有する（見込む）人
採用予定人員	1 人
試験日時及び会場	12 月 10 日（木）〔第 1 次試験〕 時間 9 時～10 時 筆記試験 場所 開成町民センター 〔第 2 次試験〕 時間 10 時～15 時 実技試験及び面談 場所 保健センター ※最終試験は 12 月 16 日（水）で、その詳細は対象者に直接通知します。
欠格条件	地方自治法第 16 条に該当する人は選考を受けることができません。
申込方法	①町指定の履歴書にペンで自筆し、3 カ月以内に撮影した写真を貼付したもの（町ホームページからダウンロードしてください。なお、職歴のある人は詳細に記載してください。） ②卒業証明書又は卒業証書の写し（平成 28 年 3 月卒業見込みの人は卒業見込証明書） ③成績証明書 ※専門学校に在学している場合は、大学または高等学校等の証明書になります。 11 月 24 日（火）～30 日（月）に総務課へ直接持参又は郵送で提出してください。（郵送の場合は、11 月 30 日（月）の消印まで有効）
受付期間	11 月 24 日（火）～30 日（月） 受付時間 9 時～17 時（12 時～13 時は除く）
注意事項	①この試験に関し、提出された書類などはお返ししません。 ②応募状況により、試験日時、会場などは変更する場合があります。

申問 総務課 ☎ 8 4 - 0 3 1 0

いきいき健康体操指導員と 一緒に体操しませんか



「かいせい いきいき健康体操」は、生活習慣病と介護予防のために作った町のオリジナル体操です。「さする体操・のびのび体操・もりもり体操」の 3 つのパートがあります。この体操のほかにも、楽しい歌に合わせた体操やゲームなども行います。一緒に身体を動かしましょう。

日時 11 月 30 日（月）13 時 30 分～15 時 30 分
（受付 13 時 15 分から）

場所 町民センター 3 階 大会議室

対象 おおむね 40 歳以上で町内在住の方

費用 無料

持ち物 タオル、水分補給のための飲み物、健康手帳、体操ができる服装、外用運動靴でお越しください。

その他 持病（特に心臓や肺の病気、骨や関節の病気）のある方は運動の制限がないか医師に確認の上ご参加ください。

※当日、直接お越ください。

問 保険健康課 ☎ 8 4 - 0 3 2 0

全国一斉「女性の人権ホットライン」 （電話相談）強化週間

女性をめぐる様々な人権問題について、全国一斉「女性の人権ホットライン」強化週間を次のとおり実施します。

相談には、横浜地方法務局職員又は人権擁護委員が電話で対応します。相談は無料で、秘密は厳守します。一人で悩まず電話してください。

実施期間

11 月 16 日（月）～22 日（日）

受付時間

8 時 30 分～19 時
（土・日曜日は 10 時～17 時）

電話番号

0 5 7 0 - 0 7 0 - 8 1 0
（全国統一ナビダイヤル）

問 横浜地方法務局人権擁護課
☎ 0 4 5 - 6 4 1 - 7 9 2 6



もう待たない、並ばない！ さあ始めよう電子申告 ～ 混んでいる窓口に出かける必要はありません！ ～

国 税 (e-Tax・イータックス)

e-Tax とは、自宅や事務所などから、インターネットを利用して、所得税や贈与税など国税の申告、申請などができる便利なシステムです。

所得税の確定申告を e-Tax で申告すると、次のメリットがあります。

- ① 国税庁ホームページ内の「確定申告書等作成コーナー」で作成した申告書を直接電子申告することができます。(確定申告期間であれば 24 時間送信可能)
- ② 医療費の領収書や源泉徴収票などは、その内容(病院などの名称、支払金額など)を入力して送信することにより、提出又は提示を省略することができます。(確定申告期限から 5 年間、税務署から書類の提出又は提示を求められることがありますので保存しておく必要があります)
- ③ e-Tax で申告された還付申告は、税務署で早期処理しています。

もし、e-Tax で申告できない場合でも、「確定申告書等作成コーナー」で作った申告書は、プリントアウトして税務署へ提出することができます。

詳しくは、国税庁ホームページをご覧ください。

問 HP <http://www.nta.go.jp/>

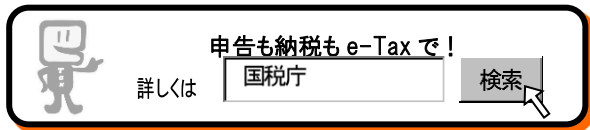

地 方 税 (eLTAX・エルタックス)

給与支払報告書、法人町民税の申告書、償却資産の申告書など地方税の手続きについて、インターネット経由での申告や提出ができます。

eLTAX を使うと、次のメリットがあります。

- ① 事務所や自宅から申告・届出などができ郵送料や事務の節約になります。
- ② 利用料金は無料です。(事前に用意していただくものの中には、費用がかかるものもあります)
- ③ 申告書も、eLTAX のホームページにある無料ソフトウェアで簡単に作成できます。
- ④ eLTAX に対応していれば、市販の税務・会計ソフトウェアのデータも使用可能です。

◆利用できる手続きや詳しい利用方法、事前準備、各種お問い合わせは、eLTAX のホームページでご確認ください。

HP <http://www.eltax.jp/>

申 問 地方税電子化協議会ヘルプデスク
☎ 0570-081459 (ハイシンコク)
(平日 8 時 30 分～17 時)
※電話は混み合いますので、なるべく上記ホームページからご確認ください。

事業者の皆さんへ

給与支払報告書は、全員分を提出してください

給与支払報告書は、従業員の所得計算や、各種の証明書発行などに影響する大切な報告書です。

支払金額の大小や、社員・アルバイト・専従者の別にかかわらず全員分を作成し、平成 27 年分は平成 28 年 2 月 1 日 (月) までに、各市町村へ提出してください。

※作成方法は源泉徴収票と同じです。用紙がない場合は、年末調整説明会の会場や事業所所在地の市町村で配布しているほか、インターネットで提出する「eLTAX」も利用できます。

※詳しくは提出先の市町村の税務担当課までお問い合わせください。

問 税務窓口課 ☎ 84-0313



特別徴収の準備をお願いします

個人住民税は、所得税と同じく事業者による特別徴収(給与天引)が定められています。

神奈川県と県内の市町村では、この特別徴収制度について適正に実施していただき、納税者の利便を向上させるための取り組みを行っています。

平成 28 年度からは、特別徴収義務者となるべき事業者すべてに、個人住民税の特別徴収税額の決定通知を送付しますので、現在、特別徴収を行っていない事業者は、特別徴収の準備をお願いします。

なお、詳細は次のホームページでも公開しています。

HP 県 <http://www.pref.kanagawa.jp/cnt/p823515.html>

町 http://www.town.kaisei.kanagawa.jp/forms/info/info.aspx?info_id=28071

問 〈特別徴収推進の取り組みに関すること〉
小田原県税事務所 ☎ 32-8000 (代)
〈特別徴収の事務手続きに関すること〉
税務窓口課 ☎ 84-0313

県立 21 世紀の森

木工体験教室「クリスマスツリーを作ろう」

日時 12月5日(土) 10時～15時
場所 県立 21 世紀の森
内容 木製の卓上クリスマスツリーを作ります。
対象 一般(小学生以下保護者同伴)
定員 15組(応募者多数の場合は抽選)
費用 1,000円
申込 11月24日(火) 必着
申込方法 往復はがき、FAX、Eメールで、イベント名、開催日、参加者全員の郵便番号、住所、名前、年齢、電話番号を書いてお申し込みください。FAXでお申し込みの場合はFAX番号を記入してください。

申 問 県立 21 世紀の森 管理事務所
〒250-0131 南足柄市内山 2870-5
☎ 72-0404 **FAX** 72-2882
✉ k21seiki@ak.wakwak.com

町制施行 60 周年記念 町民企画事業 NPO 法人わの会健康づくり講座 平成 27 年度第 2 回健康・ リハビリセミナー

日時 11月21日(土) 12時30分～16時
場所 福祉会館
参加費 500円
内容

第一部 YOUYOU健康体操教室
12時30分～13時30分
※ゆらぎ 360、ヨガマットを使用(貸出し可能)

第二部 特別講演 14時～15時
演題 健康づくりのためのウォーキング
～健脚は健康長寿への第1歩～
講師 竹内 正雄さん
(星薬科大学名誉教授・医学博士)

第三部 健康ウォーキング
15時15分～16時

Aコース 開成町健康ウォーキング
Bコース 車椅子による健康ウォーキング

申込方法 11月15日(日)までに、名前、住所、連絡先、健康ウォーキングの希望コース、用具貸出しの有無をFAX又はメールでお申し込みください。

FAX 74-2344
✉ koizumi@kc-youyou.com

申 問 NPO 法人わの会事務局 YOUYOU
(吉田島 3808-2)
小泉 順治 ☎ 82-6700

事業者の皆さんへ

年末調整などの説明会

平成 27 年分給与の支払をしている源泉徴収義務者を対象に、年末調整や法定調書・給与支払報告書などについての説明会を開催します。

日 時	説明会会場	対象地区
11月10日(火) 13時30分～ 16時	大井町生涯学習センター ホール (大井町金子 1995)	開成町 中井町 大井町 松田町 山北町
11月18日(水) 13時30分～ 16時	南足柄市文化会館小ホール (南足柄市関本 415-1)	南足柄市
11月20日(金) 13時30分～ 16時	小田原市民会館大ホール (小田原市本町1-5-12)	小田原市

※各会場の受付で、開始 30 分前から用紙を配布します。対象地区の開催日に出席できない場合は、ほかの会場でも出席できます。

※駐車場には限りがありますので、お車での来場はご遠慮ください。

※小田原市民会館には会場専用の駐車場はありませんので、公共交通機関などをご利用ください。

問 小田原税務署 ☎ 35-4511
税務窓口課 ☎ 84-0313

第 34 回小学生の税の書道展

税をテーマにした小学生の書道展です。

日時 11月27日(金) 9時～18時
11月28日(土) 9時～18時
11月29日(日) 9時～17時
場所 小田原市民会館本館 1階・3階ロビー、
3階小ホール
展示数 入賞全作品 5,244 点

表彰式

日時 11月29日(日) 10時～
場所 小田原市民会館 大ホール

問 (公社) 小田原青色申告会事務局
☎ 24-2611

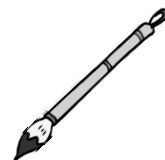

のびのび子育てルーム事業参加者募集

開成幼稚園では子育て支援事業の一環として、3歳児を対象としたのびのび子育てルーム事業を行っています。

お子さんの健やかな成長と発達を願う育児中の保護者の方に、子育ての喜びを共感できる仲間づくりを支援します。子どもたちは、南部コミュニティセンター（どんぐり会館）や幼稚園で保護者や担当の職員と一緒に楽しく遊びます。

日 程 平成28年4月中旬～平成29年3月下旬
※平成28年度から月曜日～金曜日のうち週3回に増やす予定

- ・のびのびルーム（親子教室）週1回
10時～14時（午前のみでも可）
- ・すくすくルーム（子ども教室）週2回
9時45分～11時45分

場 所 開成幼稚園、どんぐり会館ほか
内 容 手遊び、体操、絵画、工作、外遊びなど
対 象 町内在住（幼稚園に入園前）の3歳児（平成24年4月2日～平成25年4月1日生まれ）とその保護者
※弟や妹の参加も可能です。

費 用 2,000円/月
※費用は現時点の金額で、今後改定する場合があります。

申込期間 11月2日（月）～30日（月）
開成幼稚園又はどんぐり会館に直接お申し込みください。

申 問 子ども・子育て支援室 ☎84-0328
開成幼稚園 ☎82-4247
どんぐり会館 ☎83-4198

平成28年度開成幼稚園入園幼児募集

平成28年4月に開成幼稚園に入園を希望する幼児を募集します。

対 象 2年保育（年少組）
平成23年4月2日～平成24年4月1日生まれ
1年保育（年長組）
平成22年4月2日～平成23年4月1日生まれ

費 用 入園料 3,000円（平成28年4月納付）
保育料 5,500円/月
給食費 2,900円/月
その他 教材費などが別途必要になります。
※費用は現時点の金額で、今後改定する場合があります。

入園要項配布・入園申込期間
11月2日（月）～30日（月）

入園要項配布場所
子ども・子育て支援室又は開成幼稚園

申 込 入園申込書及び家庭調査書に必要事項を記入し、子ども・子育て支援室へ提出してください。

申 問 子ども・子育て支援室 ☎84-0328



2年に1回 乳がん・子宮頸がん^{けい}の検診を受けましょう



	乳がん（視触診＋マンモグラフィー検査）	子宮頸がん
日 程	11月17日（火）、11月25日（水）、平成28年2月2日（火）	
受付時間	①8時45分～9時 ②10時30分～10時45分 ③13時～13時15分 ④14時15分～14時30分	①9時15分～10時30分 ②13時15分～14時15分
場 所	保健センター	
対 象	40歳以上（隔年）	20歳以上（隔年）
	昨年度及び今年度まだ検診を受けていない方（無料クーポン対象者は今年度受診できます）	
内 容	問診、視触診、マンモグラフィー検査	頸部細胞診
費 用 *	2,200円（70歳以上の方は1,100円）	1,200円（70歳以上の方は600円）
申 込 知	受付時間による完全予約制です。 保険健康課へ直接又は電話でお申し込みください。	保険健康課へ直接又は電話でお申し込みください。
	申し込みがあった方には通知、検診票など必要な書類を送ります。乳がん、子宮がん検診の同時受診可能です。同時受診の場合は乳がん検診の時間で通知します。	

*生活保護世帯・町民税非課税世帯の方は費用の減額免除制度があります。保険健康課で事前に免除申請の手続きをしてください。

◆大腸がん検診の「無料クーポン券」が送付されている方は、乳がん・子宮がんの実施日に検診を受けることができます。無料クーポン券、受診票、採便容器を提出していただきます。採便容器などを送付しますので、電話などで保険健康課へお申し込みください。

申 問 保険健康課 ☎84-0327

平成 28 年度 保育所・放課後児童クラブ（学童保育）入所の案内

保育所入所の申込について

<町内の保育所>

保育所名	酒田保育園		酒田みずのべ保育園
	本園	上島分園 (0～2歳児)	
定員	150人	30人	100人
早朝保育時間	7時～7時30分		
通常保育時間	7時30分～18時		
延長保育時間	18時～19時30分		

※早朝保育・延長保育（別料金）の希望者は、直接園にお申し込みください。（1歳児から利用可）

※上島分園での延長保育は18時30分までになります。早朝保育・延長保育の希望者は申し込みの際にご相談ください。

保育所に入所できる主な基準

児童の保護者が次の項目のいずれかに該当し、保育ができない状態にある場合、保育所を利用できます。

- ①就労している場合
- ②妊娠中や、出産後間もない場合
- ③病気やけが、心身に障害があり、家庭で保育ができない場合
- ④親族を常に介護・看護することが必要であり、保育ができない場合
- ⑤地震、火災などの災害復旧にあたっている場合
- ⑥求職活動をしている場合
- ⑦就学している場合
- ⑧虐待やDVのおそれがある場合

申

新規入所（平成28年4月1日から入所を希望する方）

申請書配布 11月2日（月）から

申請書提出 11月9日（月）～30日（月）

※定員などの事情により、希望の保育所に入所できない場合もありますので、ご了承ください。

継続入所

●継続して町内の保育所に入所を希望する方

申請書配布 12月下旬（各園から）

申請書提出 平成28年1月29日（金）まで

●来年度の継続入所を希望しない方

保育所から申請書が配布される前に、子ども・子育て支援室へ連絡してください。

町外保育所 新規・継続入所

●町外保育所に新規入所を希望する方

各市町村によって申込期限が異なるため、お早めに子ども・子育て支援室へ電話などで事前に連絡してください。

●町外の保育所を継続して入所希望する方

子ども・子育て支援室から申請書を送付しますので、申請書に記載の期日までに申請してください。

放課後児童クラブ（学童保育）入所申込について

<放課後児童クラブ>

クラブ名	学童保育所サンチャイルドクラブ		
	第1学童保育所	第2学童保育所	第3学童保育所
定員	80人	40人	40人
学区	開成小学校	開成南小学校	
通常保育時間	下校時～18時		
長期休業	7時30分～18時（夏休み中などの保育時間）		
延長保育時間	18時～19時30分		

※第1学童保育所 円通寺 49

第2学童保育所 牛島 396-1 南部コミュニティセンター（どんぐり会館）

第3学童保育所 みなみ 2-2-1（開成南小学校）

※延長保育（別料金）の希望者は、直接学童保育所にお申し込みください。

放課後児童クラブに入所できる基準

対象 保護者が労働などにより昼間家庭にいない小学校1～4年生

申

新規入所（平成28年4月1日から入所を希望する方）

申請書配布 11月2日（月）から

申請書提出 11月9日（月）～30日（月）

継続入所

●継続して入所を希望する方

申請書配布 12月下旬（学童保育所から）

申請書提出 平成28年1月29日（金）までに子ども・子育て支援室へ

申請書の提出先

※保育所、放課後児童クラブいずれも子ども・子育て支援室へ（町民センター2階）。

※申請書は子ども・子育て支援室、酒田保育園、酒田みずのべ保育園、学童保育所サンチャイルドクラブにあります。（酒田保育園、酒田みずのべ保育園が配付している入所調査票は、直接園へ提出してください）

※保育所・放課後児童クラブともに申請書を提出していただいた後に、内容の審査をしますので、入所を保証するものではありません。

問

子ども・子育て支援室 ☎84-0328

酒田保育園 ☎82-2277

酒田みずのべ保育園 ☎85-0305

学童保育所サンチャイルドクラブ

☎83-6818

※10月15日号に記載しました定員及び第3学童の住所に誤りがありました。本掲載の内容が正しい内容となります。お詫びして訂正します。

健康づくり de ポイントラリーに 応募してください



実施期間 5月20日(水)～12月25日(金)
参加対象 18歳以上の町民
応募期間 12月25日(金) 必着
※一人1通限りの応募になります。

【参加方法】

①対象事業などに参加する

- ・各種検診、健診の受診、健康教室などへの参加
1回で1ポイント
※対象事業は応募用紙及びおしらせ版でご確認ください。ぽっ歩ちゃんマークが目印です。
- ※5月27日開成町チャレンジデー2015に参加された方は、保険健康課にお申し出ください。1ポイント進呈します。
- ・1日1回血圧測定(5月20日の記録分から対象になります。)
血圧測定の記録10日分で1ポイント
- ・+10(プラス・テン)運動(5月20日の記録分から対象になります。)
今より+10分身体を動かす「プラス・テン運動」の記録10日分で1ポイント
※血圧・歩数などを記録できる記録用紙(町発行のウォーキングカードや健康手帳)や医療機関、薬局でもらえる血圧手帳などに各自記入
※専用記録用紙は保険健康課窓口や町ホームページからダウンロードできます。

②健康ポイントを集めて応募する

応募はがきに10ポイント分のシールを貼付(又はスタンプを押印)し、必要事項を記入のうえ、保険健康課窓口へ直接お持ちください。又は52円切手を貼付して郵送することも可能です。

応募はがきは、保険健康課のほか、町内の薬局にも置いてあります。

【賞品】

抽選で賞品が当たります。各賞品ごとに抽選を行い、当選者には当選通知をお送りします。参加賞は、保険健康課窓口で応募の際に応募はがきと引き換えにお渡しします。

- A賞 町産米(45人)
- B賞 町飲食店組合の食事券(45人)
- C賞 クレシアセット(45人)
※賞品は3,000円相当です。
- 参加賞 町指定もえるごみ袋8枚(300)、ティッシュ1箱(応募者全員)

【抽選会及び賞品の受け渡し】

平成28年1月4日(月)に抽選会を行い、受賞者に通知します。

申 問 保険健康課 ☎84-0327

認知症高齢者の徘徊捜索 模擬訓練を実施します

はいかい

地域住民の認知症への理解を深め、認知症になっても住み慣れた地域での暮らしを続けていける地域づくりの一環として実施します。

捜索模擬訓練

日 時 11月14日(土)13時30分～15時30分
集合場所 上延沢自治会館
対 象 上延沢地区にお住いの方

※当日は上延沢地区を中心に防災行政無線を放送します。

※訓練に参加される方は、次のプログラムを必ず受講してください。

プログラム 認知症サポーター養成講座

日 時 11月8日(日)10時30分～11時30分
場 所 上延沢自治会館

申 問 福祉課 ☎84-0316

骨密度測定ができます 「生涯元気な骨美人 ～いつまでも美しく～」



「骨折・骨粗鬆症」は女性の寝たきりになる原因の1つで、骨が軽石のようにスカスカになった状態をいいます。人間の骨量は20～30歳代をピークに、加齢と共に徐々に減少しますが、最近では若い女性でも骨粗鬆症になる方が増えています。女性は閉経後、女性ホルモンの分泌が大幅に減少し、「骨粗鬆症」が進行していきます。

現在の骨の状態を確認するとともに、ご自分の生活を振り返り骨粗鬆症を予防して「生涯元気な骨美人」を目指しましょう!

日 時 11月17日(火)・11月25日(水)
9時～12時(受付9時～11時30分)
13時～15時(受付13時～14時30分)

内 容 ・骨密度測定
・結果返却及び結果説明
・食事に取り組む骨貯金

講 師 保健師、栄養士
場 所 保健センター機能回復訓練室
持ち物 筆記用具、かかどが出せる服装(裸足で測定します)

費 用 無料
対 象 町内在住の女性
申 込 11月16日(月)までに電話又は直接お申し込みください。

申 問 保険健康課 ☎84-0326

町介護予防事業



元気・健康！いきいき元気塾

～膝痛・腰痛予防のために～

自分自身の体力や健康状態にあった運動と生活習慣を身につけるため、3か月間じっくり取り組みます。また、運動だけでなく、食事やお口の健康についても学ぶことができます。

月 日 (全14回)

- ①12月8日(火) ②12月11日(金) ③12月18日(金)
④1月8日(金) ⑤1月15日(金) ⑥1月19日(火)
⑦1月22日(金) ⑧1月29日(金) ⑨2月5日(金)
⑩2月12日(金) ⑪2月19日(金) ⑫2月26日(金)
⑬3月4日(金) ⑭3月11日(金)

時 間 各日13時30分～15時30分(受付13時から)
受け付け後に健康チェックをしますので、時間に余裕をもってお越しください。
場 所 保健センター1階 機能回復訓練室、町民センター3階 大会議室
内 容 オリエンテーション(初回)、体力測定(握力・開眼片足立ち・5m歩行・TUG)、運動と講義、準備体操、整理体操、アンケート記入
講 師 健康運動指導士 鈴木 菊恵さん
栄養士 平田 弘子さん
歯科衛生士 加藤 明美さん
対 象 原則、継続して教室に参加できる方で次のいずれかに該当する方
・膝や腰の痛みが3か月以上続いていて、医師から運動制限を受けていない方
・転倒したことがあり、転倒への不安を感じている方で医師から運動制限を受けていない方

定 員 20人

費 用 無料

持ち物 筆記用具、体操ができる服装・運動靴、タオル、水分補給のための飲み物、アンケートの記入があるので必要な方は眼鏡

申込方法 12月1日(火)までに電話又は直接お申し込みください。事前にアンケートなどを送付します。

※痛みなどがあり会場まで来ることが困難な方はご相談ください。

申 問 保険健康課 ☎84-0320



町介護予防事業



ロコモ予防教室～健康体力測定会～

骨、関節、筋肉などの運動器の働きが衰えてくると、暮らしの中の自立度が低下し、介護が必要になる可能性が高くなります。この教室では、現在の自分の身体機能を測定したうえで、生活の中で取り入れやすいロコモ予防運動を学ぶことができます。

※ロコモとは、ロコモティブシンドローム(運動器症候群)の略です。

日 時 ①12月4日(金) ②12月11日(金)

各日13時30分～15時30分
(受付13時から)

場 所 町民センター3階 大会議室

内 容 体力測定(握力・開眼片足立ち・5m歩行・TUG*)、運動とお話、アンケート記入
*TUG 椅子から立ち上がり、コーンを歩いて回り、椅子に座るまでの時間を測定

講 師 健康運動指導士 鈴木 菊恵さん

対 象 おおむね65歳以上の方で運動制限のない方
①岡野、金井島、上延沢地区の方
②牛島、宮台地区の方

◆他地区の方は平成28年3月に開催します。

定 員 各会場30人(申し込み順)

費 用 無料

持ち物 筆記用具、体操ができる服装、水分補給のための飲み物、アンケートの記入があるので必要な方は眼鏡

申 込 12月1日(火)までに電話又は直接お申し込みください。申し込みをされた方には、事前に問診票を送付します。

申 問 保険健康課 ☎84-0320

丸太の森

森あそび「年越し体験」

日 時 12月12日(土) 10時～15時

場 所 足柄森林公園丸太の森 古民家

内 容 昔ながらの年越しを体験します。昼食はきねと臼でついたお餅を食べます。

対 象 小学生

定 員 30人

費 用 1,500円(昼食代・保険代)

持ち物 飲み物、軍手、タオル、動きやすい服装、雨具

申 込 11月29日(日)9時から電話でお申し込みください。

申 問 足柄森林公園丸太の森 ☎74-4510

こども心の相談日

乳幼児期の子どもの発達や接し方、言葉や学校など集団生活の心配、家庭での親子関係の悩み、思春期の拒食や過食、子どものサインへの保護者の対応の仕方など、相談を受け一緒に考えます。

日時 11月13日(金)
①13時15分～14時
②14時15分～15時
③15時15分～16時
※相談時間は一人あたり約45分です。
場所 保健センター
対象 0歳から18歳までのお子さんがある保護者
費用 無料
相談員 臨床心理士、保健師
申込 保健師まで電話又は直接お申し込みください。

申問 保険健康課 ☎84-0327

障がいのある方のための相談室

障がいのある方やその家族が生活で困っていること、悩んでいることなど、様々な相談を受け付けます。

日時 11月17日(火) 14時～16時
場所 町民センター2階 小会議室A
費用 無料
相談員 自立サポートセンタースマイルの相談員
※自立サポートセンタースマイルは町の委託を受け、障がいのある方の生活相談や仲間作りの場の提供などを行っています。

申問 福祉課 ☎84-0316

「ウォームビズ」の実施

地球温暖化防止のため、今年度も町施設の暖房温度を20度に設定します。それに伴い事務能率を考慮して、町職員がフリースの上着などを着用して執務をします。

また、町民の皆さんも自宅や職場での暖房温度設定など、地球温暖化対策の取り組みにご協力をお願いします。

期間 11月1日(日)～平成28年3月31日(木)
場所 役場庁舎、町民センター、保健センター、福祉会館、瀬戸屋敷管理棟

問 総務課 ☎84-0310

生涯学習講座

プリザーブドフラワーアレンジメント②

世界にたった一つだけのクリスマスオーナメントを作ります。

日時 11月27日(金) 10時～12時30分
場所 町民センター2階 小会議室A
講師 竹内 佐江子さん
(プリザーブドフラワーデザイナー)
定員 5人
費用 2,000円程度(材料代など)
持ち物 はさみ、ラジオペンチ、ピンセット、新聞紙、筆記用具、作品持ち帰り用の箱又はマチの広い袋
申込 11月4日(水)～11月20日(金)
※見本を町民センター2階玄関ホールに展示していますので、ご覧ください。

※講座は5人以上の申し込みがあったときに実施し、定員になり次第締め切ります。中止のときは申し込み者に連絡します。
※電話又は直接お申し込みください。

申問 教育総務課 ☎82-5221
(土・日を除く8時30分～17時)

戸籍の窓

お悔やみ申し上げます

10月1日から10月15日までに届け出のあった方(敬称略)希望された方のみ掲載しています。

氏名	性別	年齢	世帯主名	地区
つゆき 露木 富	男	79	本人	牛島
ないとう 内藤 元雄	男	92	本人	岡野
いのうえ 井上 克巳	男	78	本人	円中
もろほし 諸星 孝子	女	76	本人	下延沢
よねやま 米山 徳治	男	69	本人	中家村
わたなべ 渡辺 健一	男	67	本人	円中

