



# 広報かいせい

2023

# 9

田舎モダン



開成町  
kaisei town

No.642

好きなことや得意なことを生かして、まちづくりに参加する「協働」。開成町には協働で町を元気にしようと、さまざまな取組みをしている団体や個人の方がたくさんいます。

さあ、皆さんも協働の輪を広げてみましょう。

☎ 企画政策課 ☎84-0312



## あしがら NIHONGO

町民活動サポートセンター（サポセン）の登録団体として、周辺地域に住む外国人の方に日本語を教える「あしがら NIHONGO」。日本語を教える教室を超え、「多文化交流による新たな発見の場」になっています。



取材時は、七夕の前だったこともあり、短冊に願い事を書いていました。普段はなかなか使わない「縦書き」に悪戦苦闘しながらも、楽しく日本の文化を体験していました。



なかむら あやこ  
中村 綾子 さん

### ある日の授業で…

晴れの日は「いい天気ですね」と言いますと伝えると、ベトナムやブラジルの人が「晴れている＝いい天気、嬉しい」とは限らないよ！と教えてくれました。国によってとらえ方が違うことを改めて感じました。

### おまけ

「日常会話をしたい」「資格を取得したい」など、日本語を学びたい理由はさまざまです。あしがら NIHONGO では、個人のレベルに応じた授業をしています。ここでは、日本語や日本の文化を私たちが伝えるだけでなく、学習者の皆さんから自国の文化や風習などを教えてもらう機会にもなっています。ともに学びあうことができ、毎回新しい発見の連続で楽しい時間を過ごしています。

お互いを知ること、相手の立場をより思いやる事ができるようになります。例えば、外国人にとって、日本のごみ出しルールは難しいようです。それを知らないと「外国人のごみの出し方はダメだ」となりますが、そのことを知っていたら「捨て方を教えてあげよう」となると思います。

サポセンでの活動をととして団体同士の交流、またそこから学習者の皆さんと町民の方たちとの相互理解や思いやりの心が深まればいいなと思います。

あしがら NIHONGO の詳細は、P13 サポセン NEWSに掲載しています。

## 特技や経験を生かして地域で活躍してみませんか？ サポセンの利用登録をしよう！



ボランティア活動に興味がある方、趣味や特技、経験を生かして地域で活動してみたい方、町の個人ボランティアとして登録してみませんか？詳しくは、開成町社会福祉協議会または町企画政策課協働・連携推進班にお問い合わせください。どちらで登録していただいても町のボランティアとして活動できます。

開成町社会福祉協議会

☎82-5222

詳しくはこちら▶



町企画政策課 協働・連携推進班

☎84-0312

詳しくはこちら▶



### 地域で活躍！個人ボランティア

開成町には、個人ボランティアの登録をしている方がたくさんいます。それぞれの趣味・特技を生かして、さまざまな活動に参加されています。

夏休み期間にも参加し、子どもたちと交流していました。



### ボランティア募集中

ほのぼのサロン

開成町福祉会館

毎週金曜日 10:00~11:30

参加費：1回 100円

問合せ先：開成町社会福祉協議会 ☎82-5222

開成町は元気なお年寄りが多いです。15名～20名ほどが毎週ここ集まって、ゲームや体操、歌や脳トレなど、みんなで楽しくレクリエーションをしています。家から出るのが億劫おっくうという方もいるかもしれませんが、皆さん、活動が終わると笑顔で帰っていきますよ。その笑顔を見ていると、私たちももっと頑張れるし、生きがいにもなっています。

ほのぼのサロンでは、私たちがおしゃべり相手、聞き役になりますよ。たくさんおしゃべりをして、たくさん笑いましょう！

私たちは認知症サポーターでもありますし、ここにいる人たちは皆さん家族のような存在なので、安心して遊びに来てください。

これからも「みんなのアットホームな居場所」として、活動を楽しみたいです。

さとうさとこ  
佐藤 里子 さん



せと  
瀬戸 やよい さん



ほのぼのサロンはP7でも紹介しています。



# サポセンに行こう！

「町民活動サポートセンター」(通称：サポセン)は「できる」がいっぱい！

開成町民活動サポートセンター  
開成町延沢 773  
(開成町民センター 2 階)  
開館時間▶9 時～ 21 時  
(月曜日は 16 時まで)  
休 館 日▶月曜日が祝日の日  
年未年始(12/28-1/4)



詳しくはこちら



## 誰でも使える！

年齢や居住地を問わず、誰でも使えます。

- ・ 交流スペース  
自習やお仕事、おしゃべりと、気軽に利用できます。
- ・ 印刷機や文房具、Wi-Fi



◀交流スペースの使い方  
(動画で紹介しします)



## 登録すると使える！

サポセンの利用登録をすると使えます。

- ・ 会議室
- ・ レターケース
- ・ ロッカー (有料)



さらに、こんなこともできます！

- ・ 登録団体・個人同士の交流
- ・ 会員募集したい団体と活動に参加したい人のマッチング



第 7 回

# かいせい 町民フェスタ

2023.10.21 (土)

楽しみだね～

## 開成町のなかまに会いに行こう！



体験する

買う

あそぶ



詳細は町ホームページでお知らせします。

### 4年ぶりのフルバージョン復活

## 進化した阿波おどり ここに注目ベスト4！



9月に入りました。ということは待ちに待った開成町阿波おどりまであとちょっとですね。

今回の調査隊では、これまでの開成町阿波おどりを知っている方にも、「まだ見たことがないんだよね」という方にも、ぜひ注目してもらいたいポイントを、コッソリ町産業振興課の石川さんに教えてもらいました。

どれも阿波おどりが今まで以上に楽しめるポイントです！！

問 調べて！まちの調査隊のこと：企画政策課 ☎84-0312  
開成町阿波おどりのこと：産業振興課 ☎84-0317



### 見て見て！ポイント①



**かいせい演舞場に文中の視聴覚委員ガールが登場！  
場内放送で各連の紹介をします。**

初めて見る人にも楽しんでもらえるよう、町のはっぴを着て元気に頑張ります！



コロナ禍で今まで出来なかった分も含めて、楽しく頑張りたいです。

文命中学校 視聴覚委員

えんどう あゆみ しまかわ みれい  
遠藤 歩未さん 島川 美麗さん

### 見て見て！ポイント②



**今年が開成小前の道路ですべての参加者が集まり流し踊りを初披露！  
クライマックスは踊りと鳴りものが一体となり圧巻！！**



### 見て見て！ポイント③



**開成町商工振興会や開成町の飲食店などによる出店が復活！  
おいしいものいっぱい。食べながら飲みながら、阿波おどりを楽しもう！**



まちづくり情報特派員  
いしづか あつし  
石塚 敦

冷たい飲み物を片手に、阿波おどりを見に出かけてみましょう！

### 見て見て！ポイント④



**踊ったことがない人も飛び入りで参加できます。今回はぜひ気軽に踊ってみて！！  
見よう見まねですぐ踊れます。一度踊れば、阿波おどりの魅力にはまってしまいかも。**



「四ッ角にわか演舞場」は、飛び入り参加もOK！みんなで一緒に楽しみましょう！

町内外から踊り手など約800人が集まる開成町阿波おどり、なんと今回36回目を迎えます。  
この記事で取り上げたポイント以外にもたくさんの見どころが詰まった町の一大イベントです。



産業振興課 主事  
いしかわ ひろあき  
石川 裕章

詳しくは開成町阿波おどり実行委員会HPをご覧ください。



### 取材後記

町の空に響き渡る踊り手の掛け声と鳴り物の繰り返す軽快なリズムに合わせて自然に体が動き出し、皆笑顔で夏の終わりを思いっきり楽しみましょう。今回紹介させていただいた4つのポイントを思い出しながら開成町阿波おどりを体験してみれば、きっと「あー楽しかった」と思っていただけはずです。

いしづか あつし  
まちづくり情報特派員 石塚 敦

# 集 症の これ

☎84-0316

「認知症は誰もが発症する可能性のある病気。一人で抱え込まず、医療機関に相談してほしい。」と話すのは、南足柄レディースクリニック院長で、開成町認知症サポート医の大森 元 医師です。

今回は、「認知症のあれこれ」を大森医師に伺いました。

認知症とは、脳の働きが徐々に低下することで、記憶や判断力などの認知機能が低下し、社会生活に支障をきたした状態のことをいいます。  
認知症は、早期発見・早期治療が大切です。

私がお答えします！



南足柄レディースクリニック 院長  
開成町認知症サポート医  
大森 元 医師

## 1. 早期発見のポイントは？

認知症により認知機能が低下すると、自覚症状に気がつきにくくなります。家族や周囲の人が、異変に気づいてあげることがポイントです。

例えば、物忘れの場合、加齢が原因だと断片的に忘れてしまうイメージですが、認知症が原因だとエピソード自体を忘れてしまいます。

### 加齢による物忘れ



朝ごはんは  
何を食べたっけ？

### 認知症による物忘れ



朝ごはんを  
食べたっけ？

「朝食を食べた」という  
エピソードの記憶がない

右のチェックシートを参考に、**少しでも不安があったら、かかりつけ医に相談**しましょう。はじめは専門医でなくても大丈夫です。

### 認知症チェックシートで確認しましょう

- 同じことを何度も言う
- 物が盗まれたと人を疑う
- 冷蔵庫の中に同じ食材がたくさん入っている
- 季節に合わない服を着ている
- 身だしなみを整えなくなった
- 道に迷うようになった
- 約束の日時を間違えるようになった
- 怒りっぽくなった
- 頑固になった
- 頭が変になったと本人が訴えている
- 外出をしたがらなくなった
- 1人になるのを不安がるようになった

各講座申し込み受付中！！

#### 認知症予防教室

頭と身体を活性化させる「コグニサイズ」を体験しましょう。

11月9日(木)  
10:00~11:30  
保健センター

#### 声かけ訓練

実際、「見守り」って何をすればいいの？  
実技を交えて体験しましょう。

10月30日(月)  
13:30~15:30  
町民センター大会議室

#### 認知症VR体験会

VRを活用し、認知症の方の行動への理解と、対応方法を学びましょう。  
※先着50名

10月25日(水)  
13:30~16:00  
町民センター大会議室

#### 認知症サポーター養成講座

認知症の基礎を学びます。受講者には、オレンジリング(写真)をお渡しします。

10月7日(土)  
9:30~11:30  
町民センター中会議室A



認知症を知ろう

## 2. 自分でできる認知症の対策は？

認知症は、予防していれば発症しない病気ではありません。予防していても、誰もがなる可能性があります。しかし、日ごろから生活習慣を整えることで、発症を遅らせたり症状の進行を緩やかにしたりすることができます。

生活習慣病の予防  
(適度な運動・バランスの良い食事・禁煙など)

社会とのつながりをもつ  
趣味などの活動を続ける



まずは、できることから続けてみましょう！

## 3. 身近な人が認知症になったら？

認知症は、65歳以上の5人に1人が発症すると言われていますが、実際の相談件数は増えてきているように感じます。

「認知症と診断されてしまうことが怖くて、病院に行けなかった」という声を聞くことがありますが、実際は認知症と診断されることで、受けられる支援や、ご家族に伝えられるアドバイスが多くあります。早期治療により、症状の進行を遅らせることもできるので、不安があれば早めにかかりつけ医に相談しましょう。

認知症になると「私たちが今いる日常の世界」ではなく、「私たちとはまったく別の世界」で暮らしているようなイメージになるといわれています。それにより、私たちの「当たり前」が通じず、家族だつとい強い口調になってケンカをしてしまうこともあるようです。「認知症になるとその人の感覚が変わる」ことを理解し、周りの人が対応の

仕方を見直してみましょう。

時には、認知症の方を傷つけない表現をすることも必要です。医療機関では対応方法の相談も承っています。

傷つけない表現の例：過去の経験をいかした声かけ



認知症の方を一生懸命支えようと、ご家族の方は自身の心身がボロボロになるまで頑張りすぎてしまうケースが多くあります。まずは、**支える立場であるご家族が健康に生活するのが一番大事なことです。**周りの人の手や支援を活用しながら、1人で抱え込まずに、正しい理解で認知症に向き合しましょう。

### ほのぼのサロン

ひとり暮らしの高齢者の方の居場所づくり  
みんなでおしゃべりやレクリエーションなどをしています。

活動日時 毎週金曜日 10:00~11:30  
場 所 開成町福祉会館  
問 合 せ 開成町社会福祉協議会 ☎82-5222  
ほのぼのサロンはP3でも紹介しています。

### ひとりで悩まず相談しよう

認知症のこと、高齢者のことなど、「不安だな」「心配だな」と思ったらご相談ください。

開成町地域包括支援センター  
(開成町社会福祉協議会内)  
☎83-7688



特  
認知  
あれ

問 福祉介護課



令和7年  
スタート!

# 新しい総合計画 に向けて

皆さんは、開成町の未来がどのようになってほしいですか？

これからの「まちづくり」について話し合うための取組が、すでに始まっています。

☎ 企画政策課 ☎ 84-0312

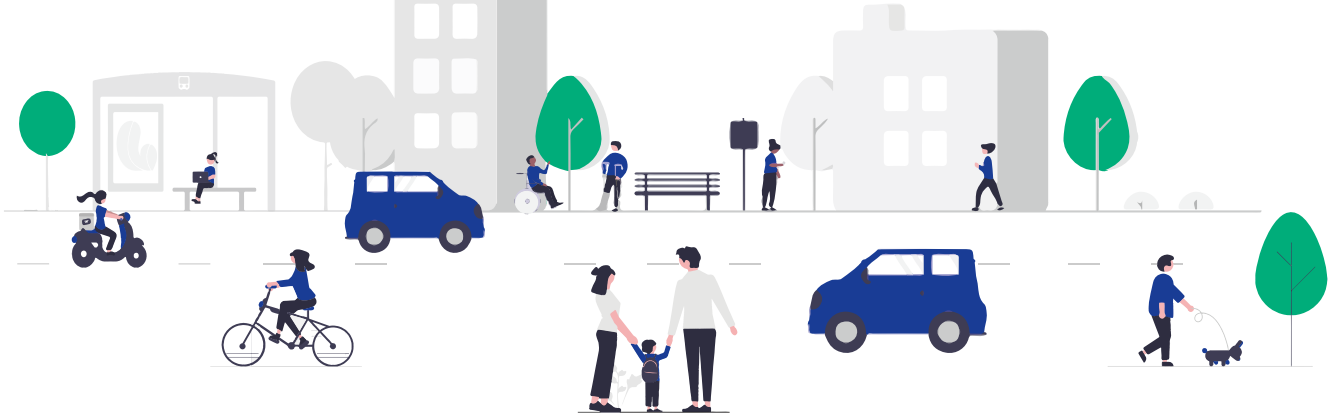

総合計画って  
何ですか？

これからどのような町にしていきたいか、そうするためにどうすればよいかを示す「まちづくりの指針」が総合計

## まちづくりの指針となる計画です。

画です。防災や子育て支援など、各分野ごとにも町の計画はありますが、あらゆる計画の基礎であり、町の行政運営は、すべて総合計画に基づいて行われています。

現在は、平成 25 年にスタートした「第五次開成町総合計画」(12 年間)の期間中ですが、令和 7 年 3 月に終期を迎

えるにあたって、次期総合計画の策定に向けた準備を進めています。

5 月 25 日には、次の計画について調査・審議をするため、町民や各団体の代表から組織される「開成町総合計画審議会」の第 1 回会議が開催され、計画づくりが本格的にスタートしています。

ワークショップ

## 意見を集める WS 開催予定!



総合計画でまちづくりの方向性を決めていくうえで、もっとも大切なのが開成町に住む町民の皆さまの意見です。町では、今年 5 月、18 歳以上の町民を対象に「町民意識調査」を実施しました(結果の概要は P9)。この調査は、皆さまの普段の生活の状況や何を大切に考えているかを把握し、

次期総合計画に反映させることが目的です。その他にも、それぞれの施策の効果をより高めるために役立たせていただきます。

また、幅広く意見を聞くため、町民が自由に参加できるワークショップを 12 月頃から開催予定です。詳細が決まり次第、あらためてお知らせします。

町民の意見は  
反映される？

町民意識調査の詳細や、総合計画に関する最新情報は、上の QR コードからチェックしてみてください。



## 町民意識調査 の主な結果

調査方法 18歳以上の町民 3,000 人を無作為抽出  
 調査期間 令和5年5月18日～5月31日  
 有効回収数 1,186 件 (郵送 761 件 WEB 425 件)  
 有効回収率 39.5%

ご協力ありがとうございました!!

### 回答者の属性

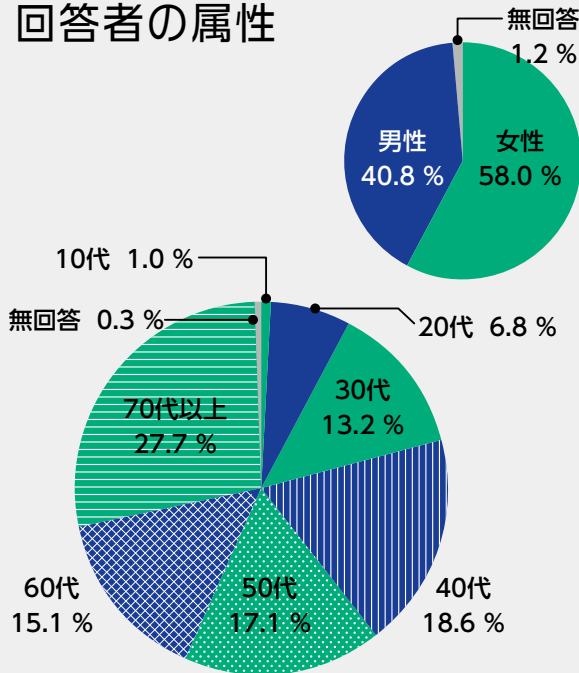

### 幸福度 (自分の現状を 0～10 点で評価) ※

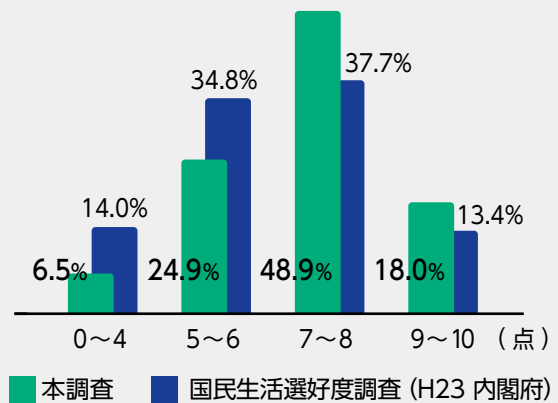

国の調査と比較すると、幸福度は高い傾向にあります。判断する際に重要視したことは、「健康状況 (68.6%)」「家族関係 (65.1%)」「自由な時間・充実した余暇 (50.3%)」などの回答が多くなりました。

### 開成町は住みやすい? ※

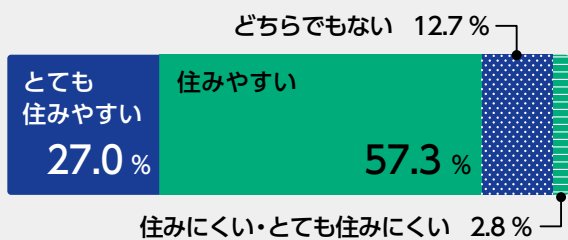

### 住み続けたい? ※

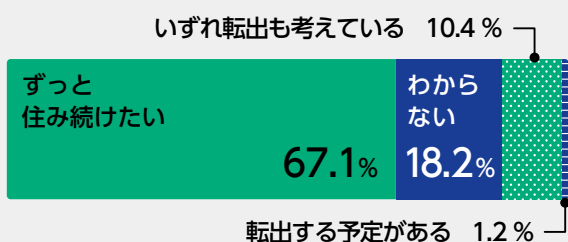

### 今後のまちづくり (複数回答可)

町の魅力を高めるためのキーワードは?

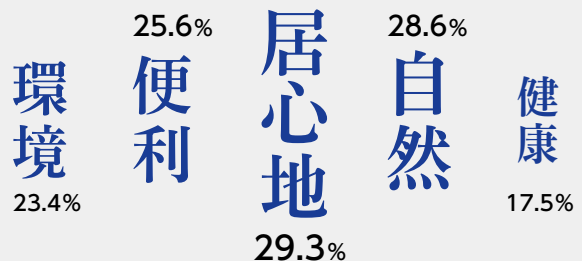

町での暮らしを豊かにするために必要な場所は?



※「※」を示した設問は、有効回答の比較を分かりやすくするため無効回答・無回答などを省略しています。



令和5年10月1日から

# こども医療費助成制度を開始します

問 子育て健康課 ☎84-0327

令和5年10月1日から、これまでの「小児医療費助成制度」の対象を拡大した「こども医療費助成制度」を開始します。

詳細は町 HP をご覧ください▶



## こども医療費助成制度では…

- ・開成町にお住まいの**0歳～18歳**※までの方の保険診療にかかる**医療費が無料**
- ・全年齢で**所得制限を撤廃**

※18歳に到達した日以後最初の3月31日まで

対象を**18歳**まで拡大します！

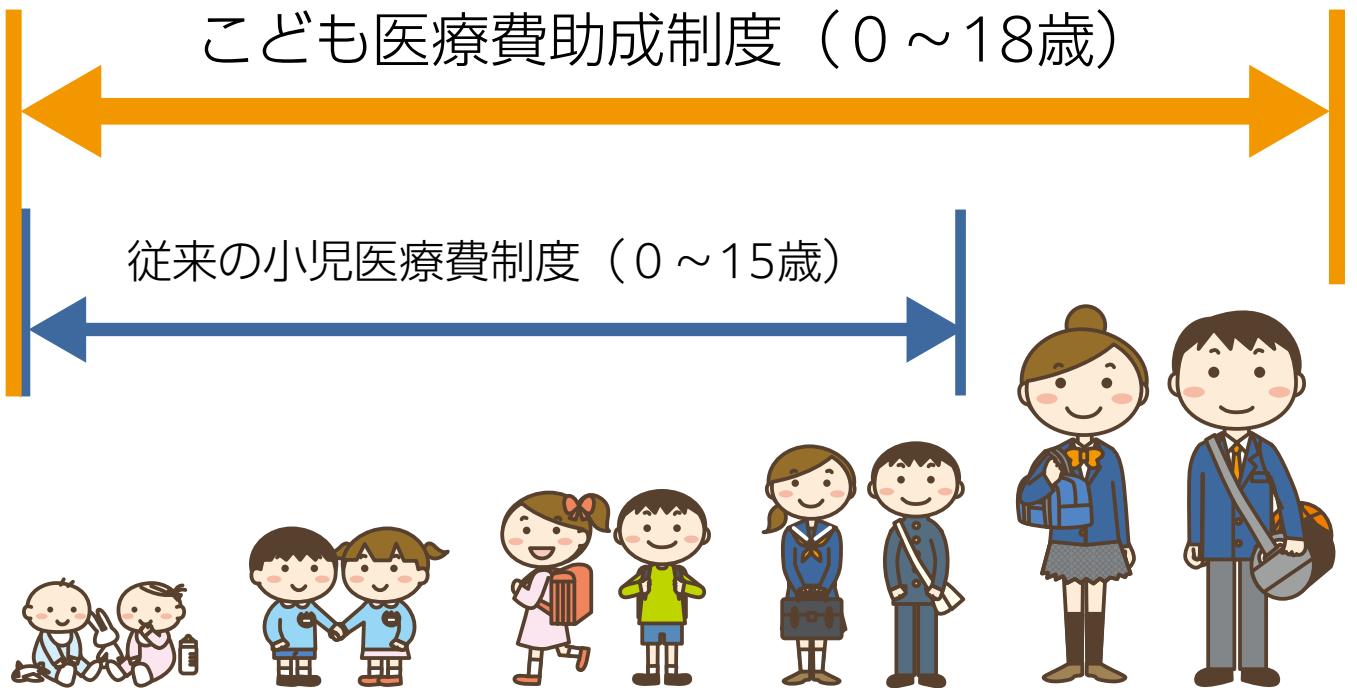

手続きが**必要**な方

0歳から18歳までの方で、  
現在小児医療証をお持ちでない方

助成の対象となるお子さんの家庭には、令和5年7月に申請書を送付しています。必要事項を記入し、お子さんの健康保険証のコピーと一緒に同封の返信用封筒で、9月8日(金)までに子育て健康課へ郵便によりご提出ください。

手続きが**不要**な方

既に小児医療証をお持ちの方

お手元にある小児医療証をお使いください。有効期間が令和5年10月1日以降の開始のものから、医療証の名称が「こども医療証」に変更されます。

## 第72回足柄上郡総合体育大会

問 生涯学習課 84-0325

7月23日（日）、29日（土）、30日（日）に第72回足柄上郡総合体育大会が開催されました。

野球やサッカー、陸上競技など、10種目が行われ、足柄上郡5町の代表選手らによる、対抗試合が繰り広げられました。開成町は2年連続で総合優勝しました。

各競技の結果は P15「インフォメーション」をご覧ください。



## 家族介護教室を実施

問 福祉介護課 84-0316

6月22日（木）、7月12日（水）に家族介護教室が開催され、福祉用具の使い方や排泄ケア、おむつの選び方について学びました。

参加者からは「実際に車いすや杖など体験することができて学びになった」や「おむつや尿取りパッドの正しい使い方がわかった」といった感想が聞かれました。



## ゲートボールで地域交流

問 生涯学習課 84-0325

8月6日（日）、文命中学校で開成町青少年指導員連絡協議会主催の中学生地域交流ゲートボール大会が行われました。雨により予選リーグの4試合目以降は中止となりましたが、地域の大人と交流を図ることができました。

40回を数える本大会は今年をもって終了となりますが、参加した中学生たちは監督の指導のもと、1打1打慎重に打ち、チームで協力し合っていました。



## 遊びから習慣へ

はじめは、ベビー歯ブラシを使うと良いでしょう。お子さんにとって、口の中に歯ブラシを入れる習慣の第一歩になります。まずは、歯ブラシを口の中でガジガジして「おもしろい」ということを体感し、**歯みがきが楽しい習慣**になるようにしてあげましょう。



柄の両脇に取っ手がついているものや、柄が輪っかになっているものがおすすめだよ!



## 歯みがきをふれあいの時間に

お子さんが小さいうちはできるだけ一緒に**歯みがきをしたり、歯みがきの真似をしたり**してお手本を見せてあげましょう。また、歯みがきをしているときに、優しく話しかけたり、歌を歌ったりしながら笑顔でみがいてあげましょう。

歯みがきを通じて  
親子のふれあい時間を増やそう



# 子育てナビ

成長に合わせた歯みがきをしましょう

問 子育て健康課 ☎84-0327

## 新生児～首が座るところまで

歯が生えていない時期は、お口のケアは特に必要ありません。しかし、お子さんの口元の感覚や皮ふはデリケートで、歯が生えてから急に歯みがきを始めると、嫌がられるかもしれません。首が座ったところから、唇の周りに濡れガーゼやウェットティッシュなどを優しく当てて、ミルクなどの汚れを拭き取りながら、スキンシップとして歯みがきの予行練習をしていきましょう。

## 生後6か月前後（歯が生え始めたら）

下の前歯から乳歯が生え始めます。生えたての歯は、まだ表面のエナメル質が十分に完成されていないので汚れがつきやすいです。この時期は、いろいろなものをしゃぶり、口に行っているため、保護者の手による歯みがきを始めましょう。

# 元気だより

問 酒田みずのべ保育園 ☎85-0305



▲いっしょにあそぼう!



▲靴下ちゃんと脱げるかな?

子どもたちの小さな心の動きを見逃さないようにしたいと思っています。昨日は泣いてしまっていたり、興味を持つとうしなかつたりしたことが、今日は違うかもしれません。泣くのをやめて面白そうなおもちゃを探そうとしていたり、お友だちの顔をのぞきこんで関わりようとしていたり、主体性の芽がこちらで見られています。

そのような芽を優しく見守り、励まし、少しお手伝いしてあげながら、大切に育んでいきたいと思っています。

てんとうむしクラス(0・1歳児)の朝。

ある子が、紙パンツの詰まったぞうさんバッグを手に登園します。お部屋に入ると、自分で靴下を脱ぎ、自分のマークのついたケースにしまってから、好きな遊びを始めます。毎日同じ朝の流れを繰り返す中で、この子が「自分でやってみたい」と感じ、身につけたことです。

「小さな芽」  
酒田みずのべ保育園 保育士  
榎田 里美

「元気だより」では、町の子どもたちの様子を学校・保育園等の現場からお届けします。



# 図書室だより

開成町民センター図書室のスタッフが、おすすめの本やイベントなどの最新情報を紹介します！ぜひ、お越しください。お待ちしております♪

## 開成町民センター図書室情報

電話 ▶ ☎20-4742  
開室時間 ▶ 火～金曜日：9時30分～20時30分  
土・日・祝日：9時30分～17時  
休室日 ▶ 毎週月曜日、9月9日(土)  
貸出冊数は一人6冊までです。貸出期限は2週間です。

図書室が毎月発行している「あじさいつうしん」と▶  
「新しく入った本のリスト」はこちらから！  
ぜひ、ご覧ください。



## イベント&お知らせ



### 「子どもの広場」を開催！ ～ペロペロおばけをつくろう～

日時：10月7日(土) 10時～11時30分  
場所：町民センター3階 大会議室  
内容：10時～ おはなし会  
10時30分～工作

かわいいおばけが  
キャンディをペロペロするよ♪  
参加される方は、当日図書室までお越しください(予約不要)。  
誰でも参加できます!!



## おすすめ本

### 季節をめぐる星座のものがたり 秋 みずがめ座

ながたみえ 永田美絵 監修  
出版：汐文社



9月といえばお月見。夜空を見上げることも多くなるのではないのでしょうか。

この本は、ギリシャ神話をはじめとする世界の「星座にまつわる物語」を紹介する読み物シリーズ。春夏秋冬全4巻です。星座の名前・形・見え方などの基本情報も加え、プラネタリウムを訪れたかのように、星空と神話のロマンあふれる世界にひたれます。この本を読んだら、今まで点だった星が結び合い、すてきなものがたりが夜空に浮かび上がります。それぞれの季節に星座のものがたりを感じてみては。

## 毎月開催!! 「おはなし会」

9月のテーマは「月」  
日時：9月13日(水)  
14時～14時30分  
場所：キッズライブラリー



小さなお子さん大歓迎! ぜひお越しください。

## サポセンNEWS

町民センター2階「開成町民活動サポートセンター」(通称、サポセン)に利用登録をしている団体の活動を紹介します。

企画政策課 ☎84-0312

### あしがらNIHONGO 会員募集中!

**活動内容**：外国語を母語とする人たちが日本社会で自立した生活ができるように、日本語学習の支援を行っています。

**活動場所**：町民活動サポートセンター会議室

**活動日時**：毎週木曜日 9:30～11:00

**活動PR**：外国の人達に日本語を教えてくださいませんか? 外国語のスキルは必要ありません。色々な文化の違いが学べます。

がいこくじんのみなさんも どうぞ きてください。

**問合せ**：ayako-ayk@ymail.ne.jp  
中村綾子

あしがらNIHONGO  
facebook▶



## サポセンからのお知らせ

サポセンで地域活動への参加のきっかけづくりをしてみませんか。  
ちょっとした打ち合わせやミーティング、事務作業や学習にも利用できます。  
ぜひ、お気軽にお立ち寄りください。

サポセン利用登録はこちらから▶



あしがら NIHONGO は、P2 でも紹介しています。

令和5年度第6回 /

# 吉高Report



町内唯一の高校「県立吉田島高校」(通称、吉高)。  
吉高生たちを、特命まちづくり情報特派員に任命し、  
学校の出来事をレポートしてもらいます。

問 吉田島高校 ☎82-0151

今月の /  
特命まちづくり情報特派員



①



②



都市農業科 3年  
さとう はるき  
佐藤 陽希 さん



稲穂の妖精  
よっしー

- ①すそ刈りの様子
- ②茶摘みの様子

作物という授業で、町内の茶葉農家さんのもとで茶摘みの実習をしました。今回摘んだお茶は「さえみどり」という栽培が難しい品種で、開成町のブランド茶である「快晴茶」になります。「さえみどり」は、パリで行われた日本茶の品評会で入賞したお茶で、香りがよく普段飲むお茶とは全然違いました。実習では雑草が茶葉と混ざらないように、除草してから新芽を一芯三葉で摘む作業をしました。また、管理作業をしやすくなるために行う、すそ刈りという作業を体験させていただきました。初めて触る機械にとっても緊張しました。ガタガタにならないようにまっすぐ走り、きれいにすることが大切だと思いました。

農業の機械化によって色々な作業が、効率よくスピーディーになり、より多くの収穫ができるようになり、若い人が農業に携わりやすい環境になってきていると思います。

将来自分も農業にかかわる道に進みたいと思っているので、この経験を生かしてどんどんまっ進していきたいと思っています。

さて、どっち?! /

## ごみ出しクイズ

Q 布団やカーペットはもえるごみ袋に入れば切らずに出すことができる?

A  ×

解説

30cmが基準となります!

もえるごみ袋に入れて出せるごみは30cm未満のものになります。30cm以上のごみを出す場合は粗大ごみとなります。粗大ごみとして出す場合は、役場窓口またはインターネットからお申込みください。  
※30cm未満に切れば「もえるごみ」として出すことができます。

環境上下水道課 石川 翔一

7月分のもえるごみ収集量

約239t(約250t)

※ ( ) 内は昨年7月分

詳細は町HPをご覧ください。

## あしがかり郷通信

瀬戸屋敷 HP

瀬戸屋敷では、9月13日～18日に「生け花 × 南蛮焼き」の展示イベントを開催します。築300年の歴史がある古民家が、花々の華やかな彩りに包まれるこのイベントは、毎週、瀬戸屋敷の生け花を生け替えてくれている地域の陶芸家と華道家によるものです。足柄地域の“秋”を感じる特別なひとときを、ぜひご家族やお友達と共にお楽しみください。

問 瀬戸屋敷 ☎84-0050

## 表彰

(一財) 神奈川県遺族会会長表彰  
森田 完一 さん

遺族会事業への積極的な参画が認められ、一般社団法人神奈川県遺族会会長表彰を受賞されました。



(一財) 神奈川県遺族会から感謝状  
遠藤 成雄 さん

遺族会事業への献身的な協力や英霊顕彰活動が認められ、一般社団法人神奈川県遺族会から感謝状が贈られました。



## ！ おしらせ

自衛官募集事務相談員委嘱式  
6月27日(火)、自衛官募集相談員委嘱式を実施しました。安定した入隊者の確保等を図るため、入隊希望者に関する情報提供や広報活動などをボランティアで行うもので、任期は2年となります。

▼前列左から山神町長、吉田自衛官募集相談員、佐々木自衛官募集相談員、平井一等海佐(神奈川県地方協力本部長)、後列左から小玉防災安全課長、福崎募集専門官、折口三等陸尉(小田原地域事務所長)



## 🏆 スポーツの結果

第72回定柄上郡総合体育大会  
開成町総合優勝  
剣道 優勝  
サッカー 優勝  
ソフトテニス 優勝  
ソフトボール 総合 準優勝  
ソフトボール 女子 準優勝  
卓球 3位  
バスケットボール 優勝  
バドミントン 準優勝  
バレーボール 総合 優勝  
バレーボール 女子 優勝  
野球 準優勝  
陸上 大井町と同点優勝

## ♥ 寄附

開成の夢を育てるあじさい基金として  
27,857円  
さがみ信用金庫 開成町支店  
支店長 物江 義智 様

## うぶごえ

7月6日から8月2日に届出のあった方で希望された方のみ掲載しています。(敬称略)

氏名	性別	保護者	地区
竹田 悠聖	男	聖奈津子	下島
湯川 衣織	女	誠也彩子	下島
神 碧夏	女	一樹彩加	みなみ
浦田 ゆに	女	直哉圭貴	上島
座間 柁志	男	達哉薫	下島
大前 琴	女	拓也梨加	下島
山越 悠翔	男	貴博孝子	宮台



## 🎨 文芸

開成俳句会 俳句 七月吟

野仏をちよろりちよろりと蜥蜴の尾  
祭壇の惜別つらし五月雨  
水無月の七十路最後の誕生日  
夏出水島と名の付く町に住み  
薄紙に枇杷匂まるる老舗かな  
さりげなく本音を晒す夏帽子  
木隠れに身を寄せ合ひて燕の子  
あぢさゝる園一巡りして水甘し

(指導) 新井 たか志  
野田 美千  
高部 久子  
高橋 悦女  
瀬戸 悦子  
奥津 ちわき  
大平 叔子  
有賀 孝子

お詫びと訂正  
広報かいせい8月号文芸の掲載内容に誤りがありました。  
お詫びして訂正します。  
正：六月吟 誤：五月吟



＼みんなが見つけた！/  
かいせいびより

インスタグラムで「#かいせいびより」を付けて投稿してくれた写真を紹介します。開成町の「なんかいいな～」をみんなで共有しよう！



@canpopo0509

開成町公式インスタグラム「かいせいびより」はこちら！



## あじさいちゃん

広報の表紙や紙面に登場するあじさいちゃんは、町公式マスコットキャラクターです。町の花であるあじさいをモチーフにしています。



編集後記  
広報の取材をしていると、開成町には好きなことや得意なことを生かして、いろんな取り組みをして活躍している人がたくさんいることを実感します。もうすぐ開催される「開成町阿波おどり」でも、踊る人、囃り物を演奏する人、阿波おどりを支える裏方さん：地域の皆さんがそれぞれの力を発揮して、阿波おどりを作り上げていきます。今回は4年ぶりに本格復活！開成町らしく、みんなで作りに上げる楽しい1日になりますように。(Y)

## 暮らしのメモ

- 🌸 **今月の納期** 納期限 10月2日(月)
- 国民健康保険税(4期)    ■ 介護保険料(4期)
  - 上・下水道使用料(3期)    ■ 下水道受益者負担金(2期)
  - 後期高齢者医療保険料(3期)
- ※毎月納付以外のものを記載しています。



### 漏水当番

道路などで漏水を発見したら、役場又は次の指定業者に連絡してください。

当番期間	漏水当番水道業者	連絡先
8/30~ 9/ 5	(有)鈴木設備	☎83-7900
9/ 6~ 9/12	(株)西湘設備工業	☎82-9916
9/13~ 9/19	(株)神成工業	☎83-3387
9/20~ 9/26	(有)草柳設備	☎82-6323
9/27~10/ 3	(有)矢口水道工業	☎82-2656



### 人口と世帯 8月1日現在 ( )内は前月比

- 人口 18,824人(24)    ■ 世帯 7,368世帯(11)
- 男 9,135人(10)
- 女 9,689人(14)



### 安全データ 7月分 ( )内は1月からの累計

- 交通事故 5件(31)
- 死亡 0人(0)    負傷者 5人(33)
- 火災件数 0件(0)    ■ 救急出動回数 94件(544)



## 今月の表紙

あしがらNIHONGOに参加させてもらったあじさいちゃん。先生や生徒の皆さんと楽しく日本語を学ぶことができました。もうすぐ七夕だったので、あじさいちゃんも短冊に書く願い事を皆さんに相談していました。

## 情報発信中



さまざまなツールで情報を発信しています。

### 開成町ホームページ



子育てや観光、行政情報など町のさまざまな情報満載。

### 開成町LINE公式アカウント



町の防災やイベントなどの生活に密着した情報をお届け中。

### 開成町公式 Facebook



広報や町HPでは取り上げられない日々の出来事を配信中。

### マチイロ



広報かいせいがスマートフォンなどに自動配信されます。

### かいせいびより(インスタグラム)



田舎モダンな開成町の日常をお届け中。皆さんも開成町の「なんかいいな〜」と思う写真に「#かいせいびより」をつけて投稿してください。広報紙のオフショットも公開中!

広告

## J:COMチャンネル小田原

アプリで  
地元のニュースや  
イベントが見られます!!



便利な「ど・ろ・かる」  
アプリはこちらから

※視聴には通信環境(Wi-Fi・LTEなど)が必要です。

詳しくはお問い合わせください。

☎0120-999-000

AM9:00~PM6:00 [年中無休]

※発信者番号を非通知に設定されている場合は、0120の動に186をつけてお電話ください。

※2023年7月末現在(一部除く)。※J:COMチャンネルは、J:COM対応済みの建物にお住まいの方ならどなたでもご覧いただけるチャンネルです。テレビのチャンネル設定(再入チャンネル)が必要な場合があります。※会社名・製品名・サービス名は、各社の登録商標または商標です。一部申請中のものを含みます。

J:COM

広告

## 中学生・小学生の学習塾

自ら学習する習慣を  
身につけられる学習塾



総合演習型 + 個別学習塾

ノートネクスト  
note-next.com

お待ちしております

クリエイト開成町店向かい

体験募集

☎0465-43-9240



広告

## 暮らしに合わせて住まいも成長

増改築・外壁・屋根・エクステリア etc.

キャンペーン実施中!

☎ 0465-73-3137

南足柄市塚原 3737-6

www.good-reform.info



湘南マイホームサービス株式会社

広告

ロピタアプリが  
リニューアル!

★今後のお得なイベント情報

★ダウンロード無料 ★毎日のチラシ掲載

ロピタ開成店のアプリ会員募集中!!



android  
(アンドロイド)



ios  
(アイフォン)

営業時間  
9:00~19:00



編集・発行 開成町企画政策課  
2023年(令和5年)9月1日 8,000部発行

〒258-8502 神奈川県足柄上郡開成町延沢773番地  
電話 0465(83)2331 FAX 0465(82)5234  
ホームページアドレス https://www.town.kaisei.kanagawa.jp/  
メールアドレス kikakuka@town.kaisei.kanagawa.jp