



申 申込み 問 問合せ FAX ファックス Eメール HP ホームページアドレス ☀ 町外開催

案内

ごみ収集日の変更にご注意

9月24日(月)が振替休日のため、この週はごみの収集日が通常と異なります。町民カレンダーをよく確認して間違いのないようにしましょう。

※決められた収集日以外に出されたごみは収集できません。収集日以外にごみを出す、ごみが放置され、動物が荒らすなど近隣の方の迷惑になるため、出された方にお持ち帰りいただくことになります。収集日は必ず守ってください。

問 環境防災課 ☎84-0314

病児保育施設が開所されます

病気のため集団保育等が困難な児童に対し、専用の保育室で一時的にお預かりする病児保育施設が開成町内で開所されます。

施設名 病児保育施設ピーターパン
開所日 10月1日(月)
開所時間 平日(月～金曜日) 7時30分～18時30分
 ※土・日・祝日、年末年始(12月29日～翌年1月3日)は除く。
場 所 開成町みなみ5丁目4-17
対 象 病気のため集団保育等が困難な生後4か月から小学校3年生までの児童
定 員 6人/日
費 用 2,000円/日(生活保護世帯は無料、市町村民税非課税世帯は半額)

病児保育の利用にあたり 事前登録をお願いします

病児保育施設の利用を希望される方は、事前の登録が必要となります。利用を検討される方は、お手続きください。

登録開始日 9月18日(火)から随時
登録書配布先 子ども・子育て支援室、町内保育所、町内子育て支援センター
 ※町ホームページからダウンロードできます。
提出先 子ども・子育て支援室(郵送可)

問 子ども・子育て支援室 ☎84-0328

消費税軽減税率制度説明会のご案内

小田原税務署では事業者の方を対象として、平成31年10月1日から導入が予定されている消費税軽減税率の制度説明会を開催します。

多くの事業者の方に関係する制度ですので、ぜひ説明会にお越しください。

日 程	場 所	定員
9月19日(水)	橘タウンセンターこゆるぎ 2階 こゆるぎホール (小田原市羽根尾281-3)	99人
9月20日(木)	小田原箱根商工会議所会館 1階 大ホール (小田原市城内1-21)	100人
9月26日(水)	真鶴町民センター 3階 講義室(真鶴町岩172-8)	100人
9月27日(木)	湯河原町商工会館 3階 大会議室 (湯河原町土肥1-7-1)	60人
10月2日(火)	箱根町役場本庁舎 4階 会議室(箱根町湯本256)	50人
10月4日(木)	開成町民センター 3階 大会議室(開成町延沢773)	50人
10月5日(金)	松田町立公民館 1階 展示ホール (松田町松田惣領2078)	100人
10月11日(木)	大井町生涯学習センター 2階 会議室 (大井町金子1995)	50人
10月12日(金)	山北町立生涯学習センター 2階 会議室 (山北町山北1301-4)	50人
10月15日(月)	南足柄市商工会館 3階 大会議室 (南足柄市関本961)	90人
10月16日(火)	中井町農村環境改善センター 2階 研修室 (中井町比奈窪56)	50人

時 間 各日14時～15時30分

対 象 県西地区の事業者

持ち物 筆記用具

※説明会場へご来場の際は、公共交通機関等を利用ください。

問 小田原税務署 法人課税第1部門
☎35-4511

案内

平成 31 年 4 月 1 日 保育所入所の申込みについて

<開成町の保育所について>

保育所名	酒田 保育園		酒田みずのべ 保育園	酒田みなみの 保育園
	定員	本園 150人	分園 30人	100人
通常 保育時間	7時～18時			
延長 保育時間	18時～19時30分			

※延長保育（別料金）を希望するかたは、直接園に申し込みしてください。（1歳児から利用可）
※上島分園は18時30分までの保育となります。18時30分以降の保育を希望される方は申し込みの際にご相談ください。

保育所に入所できる主な基準

児童の保護者が次の項目のいずれかに該当し、保育ができない状態にある場合、保育所を利用できます。

- ①就労している場合
- ②妊娠中や、出産後間もない場合
- ③病気やけが、心身に障害があり、家庭で保育ができない場合
- ④親族を常に介護・看護することが必要であり、保育ができない場合
- ⑤地震、火災などの災害復旧にあたっている場合
- ⑥求職活動をしている場合
- ⑦就学をしている場合
- ⑧虐待やDVのおそれがある場合

問 子ども・子育て支援室 ☎84-0328 酒田保育園 ☎82-2277
酒田みずのべ保育園 ☎85-0305 酒田みなみの保育園 ☎83-3730

新規入所

申請書配布 10月1日（月）から
申請書提出 10月16日（火）～11月15日（木）

継続入所

- 継続して町内の保育所に入所を希望する方
申請書配布 12月上旬（各園から）
申請書提出 平成31年1月15日（火）まで
- 来年度に入所の継続を希望しない方
保育所退所届を子ども・子育て支援室へ提出してください。（来年度、小学校入学予定の方は、届出は必要ありません。）

町外保育所 新規・継続入所

- 町外保育所に新規入所を希望する方
各市町村によって申込期限が異なるため、申請書を受取った際や電話などで10月25日（木）までに子ども・子育て支援室に確認してください。
- 町外保育所を継続して入所希望する方
申請書を郵送しますので期限までに子ども・子育て支援室へ提出してください。

申請書の提出先

- ・子ども・子育て支援室へ（町民センター2階）
- ・申請書は子ども・子育て支援室・酒田保育園・酒田みずのべ保育園・酒田みなみの保育園にあります。
（保育園が配布している入所調査票は、直接保育園に提出してください。）
- ・転園を希望する場合は新規入所の申請時期にあらかじめ子ども・子育て支援室にご相談下さい。
- ・申請書を提出していただいた後に内容の審査を行いますので、申請自体が入所を保証するものではありません。

矢倉沢往還ウォーキングガイドブックを配布します

秦野市、南足柄市、松田町、大井町、開成町の2市3町で共同製作した、秦野市善波峠から足柄峠までの矢倉沢往還を歩くガイドブックを町内在住の希望者へ無料で配布します。

配布日時 9月26日（水）から、平日9時～17時

配布場所 教育総務課

※数に限りがあるため、配布は一人1冊とします。

問 教育総務課 ☎82-5221

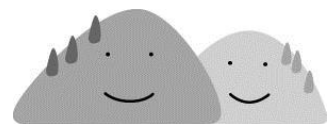

募集

男の料理教室

毎回、参加者で楽しくわいわい料理を作ります。美味しいだけではなく、体にも良い料理に挑戦しませんか。常連の方も初参加の方も料理や食事をとおして、みなさん毎回楽しく参加しています。

日時 10月10日(水) 10時～13時
(受付9時45分から)
場所 保健センター 栄養指導室
対象 町内在住の男性
費用 500円(食材費)
持ち物 エプロン、三角巾又はバンダナ、タオル
申込み 10月2日(火)までに電話又は直接お申し込みください。
主催・講師 町食生活改善推進協議会

申 問 保険健康課 ☎84-0327

イベント

みんなあつまれ in アシガラマルシェ

「みんなで同じ体験を共有することで“ともに生きる”ことを共感する」

「ともに生きる社会かながわ憲章」の理念を広めるため、スポーツ、アート、グルメなどみんなで同じ体験を共有するイベント「みんなあつまれ」をアシガラマルシェと連携して開催します。

当日はスポーツやアートのブースを出店し、それぞれパラスポーツの体験会やアートの作品づくりに参加することができます。ぜひお越しください。

日時 10月7日(日) 10時～16時
場所 松田町健康福祉センターそば

申 問 県共生社会推進課
☎045-210-4961

みんなあつまれHP→



体力・運動能力調査協力者募集

この調査は、文部科学省が国民の体力・運動能力の現状を把握するために、全国の各市町村で実施するものです。測定された数値から体力年齢を算定することができます。

ご協力いただける方を募集します。

日時 10月21日(日) 9時～12時
場所 開成小学校体育館
調査項目 【共通項目】
握力、上体起こし、長座体前屈
【20歳～64歳の方】
反復横とび、20mシャトルラン、立ち幅跳び
【65歳以上の方】
日常生活活動テスト、開眼片足立ち、10m障害物歩行、6分間歩行
対象 【20歳～64歳の男女】25人
【65歳以上の男女】5人
持ち物 室内履き、飲み物
申込み 9月18日(火)～10月19日(金)に電話又は直接お申し込みください。

※定員になり次第締め切ります。

申 問 自治活動応援課 ☎84-0315

第33回開成町チャリティゴルフ大会

今年もチャリティゴルフ大会を開催します。大会終了後、福祉会館において表彰式を行います。

日程 10月16日(火)
場所 チェックメイトカントリークラブ
(松田町松田惣領3033-1)
競技方法 新ペリア方式、個人戦、自治会対抗戦
対象 開成町在住又は在勤の方(高校生以下は保護者及び学校の承認が必要)
定員 200人(先着順)
参加費 3,000円(開成町ゴルフ協会員は2,000円)
(チャリティ、パーティー費、賞品代)
プレー費 ・セルフプレー 10,700円
・キャディ付き希望者 13,200円
(昼食付き)
※当日各自でゴルフ場にお支払いください。
申込み 申込書に記入し、参加費を添えて
①9月29日(土) 9時～11時
開成町福祉会館1階ロビーで受付
②10月1日(月)～5日(金)
9時～17時、福祉会館事務所で受付

主催 開成町ゴルフ協会

※締め切り後の取消しや、当日の不参加は返金できません。

問 開成町ゴルフ協会事務局 瀬戸 厚
☎090-7940-7893

イベント

瀬戸屋敷かかしのファッションショー ～かかしコンテスト作品募集～

11月3日(土・祝)に開催される「瀬戸屋敷 秋の市」で「瀬戸屋敷かかしのファッションショー」を開催するにあたり、かかしコンテストの作品を募集します。参加作品は瀬戸屋敷の田んぼに展示します。

展示日時 10月27日(土) 13時から
表彰式 11月3日(土・祝) 14時から
申込み 10月24日(水)まで

あしがり学校 秋の特別コース かかし作り体験参加者募集

「瀬戸屋敷かかしのファッションショー」に展示する作品を作る「かかし作り教室」を開催します。かかし作りのベテランと一緒に作りませんか。

日時 10月13日(土)、14日(日) 10時～15時
参加費 無料
持ち物 かかしに着せる衣装(シャツ、ズボン、帽子、小物など)
※申込みは不要です

申 問 あしがり郷瀬戸屋敷 ☎84-0050
(10時～17時、月曜は休館)



県立 21 世紀の森

イベントフェスタ「21世紀の森まつり」

日時 10月13日(土) 10時～15時
※荒天時は14日(日)に延期
内容 木材を使って木工体験、丸太切り体験などを通して木材等の役割について学びます。軽食販売や楽しい企画も盛りだくさんです。
対象 どなたでも
費用 入場無料(体験教室実費)
※申込みは不要です。

問 県立 21 世紀の森 管理事務所
南足柄市内山 2870-5 ☎72-0404



丸太の森

【万葉の草木染め体験】

日時 10月7日(日) 9時40分～15時
場所 足柄森林公園丸太の森
内容 秋色のグラデーション染め(絹ストール)
対象 一般
定員 20人(申込順)
費用 2,000円～3,000円(絹のストール1枚を含む材料費他)
持ち物 エプロン、ゴム手袋、筆記用具、お弁当、飲み物等
申込み 9月22日(土) 9時から電話でお申し込みください。

申 問 足柄森林公園丸太の森 管理事務所
南足柄市広町 1544 ☎74-4510



子ども

プレイパークで遊ぼう！ in かいせいスポ・レクフェスティバル

プレイパークは、「自分の責任で自由に遊ぶ」をモットーに、子どもが遊びをつくる遊び場です。禁止事項をなるべくなくし、子どもがやりたいと思ったことをのびのびと思いきりできるようにした場所です。用意された遊具や決められた遊びのプログラムはありませんが、遊びに使える素材を用意しています。
※今回は、「かいせいスポ・レクフェスティバル」と同時開催します。プレイパークとスポ・レクの両方を楽しめます！

日時 9月30日(日) 10時～15時 ※雨天中止
場所 開成水辺スポーツ公園 親水水路とその周辺
持ち物 川遊びができます。ぬれてもいい靴と服、タオルを持参ください。
主催 開成子ども夢パーク
※小学校1年生以下は、保護者同伴でお越しください。

問 自治活動応援課 ☎84-0315

子ども

幼児親子テニス教室

幼児親子対象のテニス教室です。ぜひご参加ください。

- 日時** 10月8日(月・祝) 10時～11時15分
(受付9時30分から)
※雨天でも実施します。
- 場所** 開成グリーンテニスクラブ(宮台1070-1)
- 講師** 町体育協会硬式テニス部
- 対象** 町内在住の3～5歳児
(必ず保護者が付き添ってください。)
- 定員** 20人(幼児のみ)
- 費用** 1人500円(保険料、コート代など)
※保護者は無料です。
※ラケットは無料で貸し出しします。
- 申込み** 10月3日(水)までに電話でお申し込みください。
- 主催** 開成町体育協会

申問 自治活動応援課 ☎84-0315



歯のお手入れ教室

むし歯予防のためのブラッシング指導、育児相談、栄養相談を行います。

- 日時** 10月11日(木) 受付9時30分～9時45分
- 場所** 保健センター 機能回復訓練室
- 対象** 平成29年7月～10月生まれの第1子
※ご希望の場合、第2子以降の子どもも受けられます。
- 費用** 無料
- 持ち物** ①母子健康手帳
②「むし歯発生危険度」チェック票
③現在使用しているお子さんの歯ブラシ
④タオル

※対象の方には個別に通知します。②は、事前に記入してお持ちください。

※都合で受けられない場合は事前にご連絡ください。
※対象以外の方で今までに参加されたことがなく希望される方はご連絡ください。

申問 保険健康課 ☎84-0327



町子育て支援センター事業 10月おでかけ保育

子育て支援センターは酒田保育園を拠点に活動を行っています。毎週木曜日は地域の施設等に職員が出向き「おでかけ保育」を開催しています。

- 10月4日(木)**
- 時間** 10時～11時30分
- 場所** 福祉会館2階大広間
- 内容** 「ホーホーふくろうをつくろう」
- 持ち物** はさみ、のり、セロハンテープ、油性マジック(黒)、お手拭きタオル、新聞紙1枚

- 10月11日(木) みなみの保育園であそぼう!**
- 時間** 10時～11時30分(雨天中止)
- 場所** みなみの保育園 園庭
- 内容** 「バドミントンしよう」
- 持ち物** 発砲トレー(長方形)、牛乳パック1個、布ガムテープ、セロハンテープ、油性マジックペン(数色)、新聞紙1枚、帽子、水筒

- 10月18日(木)**
- 時間** 10時～11時30分
- 場所** 福祉会館2階大広間
- 内容** 「紙コップおぼけ」
- 持ち物** のり、セロハンテープ、油性マジック(数色)、お手拭きタオル、新聞紙1枚

- 10月25日(木) ちびっこサロン**
- 時間** 10時～12時
- 場所** 福祉会館2階大広間
- 内容** 「たのしくあそぼう!」
- 対象** 町内在住の未就園児(生後6か月～2歳)の親子
- 持ち物** 水筒、必要におむつ交換マットなど

申問 酒田子育て支援室 ☎82-1222
(土・日・祝日を除く13時～16時)



健康

ゆる体操

ゆる体操は、気持ちよく声を出したり笑ったりしながら、体をゆるめてほぐしていく体操法です。体のコリやこわばり、ゆがみが取れ、健康回復、ダイエットに高い効果があります。体をゆるめると心もゆるむ。健康、美容と気持ちのリラックスを同時に達成します。運動から離れている方も安心してとりくめる体操です。

日時 10月2日(火)、16日(火)
9時30分～10時30分
場所 町民センター2階 集会室A・B
講師 開成ゆる体操の会の皆さん
対象 町内在住の方
費用 無料
持ち物 水分補給のための飲み物、体を動かしやすい服装でお越しください。

問 保険健康課 ☎84-0327

開成歩こう会

10月の歩こう会は、南足柄の朝日観音までしっかりウォーキングです。お友だちを誘って、ウォーキングを楽しみましょう。

日時 10月9日(火) 9時30分～11時30分
※雨天中止
集合・解散 町民センター前 9時30分集合
対象 町内在住又は在勤の方
費用 無料
持ち物 飲み物、帽子、タオルなど
申込み 当日集合場所で受け付けます。
運営 健康普及員OBあゆみ会

問 保険健康課 ☎84-0327



相談

乳幼児専門電話相談

子どもの発達に不安を感じている保護者及び支援者の相談をお受けします。

日時 10月5日(金)、12日(金)、16日(火)、23日(火)、30日(火)
10時～13時
対象 乳幼児期の子どもの持つ保護者、乳幼児支援に携わる支援者
費用 無料(ただし、通話料は相談者負担)
対応職員 発達支援研究所 Mana 代表 加藤 敦子さん(保健師、臨床発達心理士)
専門電話 ☎81-3717

問 神奈川県発達障害支援センター 地域支援課
☎81-0288

成人健康相談

～心身の健康に関する相談を受け付けます～

健康・体力づくり、心の相談、病気の予防や自己管理のためにご利用ください。

日時 10月10日(水) 13時30分～15時30分
場所 保健センター
内容 ・健診後のメタボリック症候群予防について
・高血圧、糖尿病などの症状をコントロールするための食事や運動について
・血圧測定や尿検査
・体組成測定(内臓脂肪、筋肉、骨、基礎代謝など)や汁物等の塩分測定
対象 18歳以上の方
相談員 保健師、栄養士
費用 無料
申込み 前日までに電話又は直接お申し込みください。
※健康状態を相談希望の方は、血液検査の結果をお持ちください。

申問 保険健康課 ☎84-0327

☀ 社会保険労務士無料相談会

日時 10月8日(月・祝) 10時～16時
場所 ハルネ小田原うめまる広場及びJR小田原駅ビル東口2階二宮金次郎像前広場
内容 ・労働問題(労働時間、賃金、雇用、労災、安全衛生)
・社会保険(健康保険、年金)等

問 神奈川県社会保険労務士会 小田原支部
☎0465-24-5551(担当 高崎)

生涯学習講座

ファッショントータルビューティアーアドバイス

ファッションの基本(パリジェンヌ風)を学び、その人に似合う、運氣の上がるオシャレを提供します。

日時 10月4日(木) 13時～14時
場所 町民センター 中会議室A
講師 古川 優子さん
対象 一般
費用 無料
定員 20人
持ち物 筆記用具
申込み 9月18日(火)～9月27日(木)

アロマクラフト (アロマワックスバー・アロマキャンドル)

アロマワックスバー(サシェ)はアロマオイルと専用の基材を使って作ります。火を灯さないキャンドルのような形でインテリアやサシェとして香りを楽しむことができます。同じレモンでもメーカーにより香りが違いますので、その違いを感じるのも楽しいと思います。

日時 10月7日(日) 10時～12時
場所 町民センター 小会議室A
講師 井山 めぐみさん
対象 一般(高校生以上)
費用 1,500円(材料代)
定員 10人
持ち物 なし
申込み 9月18日(火)～10月1日(月)

カイロの歪み改善、健康に！

適切な運動と正しい姿勢で身体の歪みを改善しましょう。腰痛・肩こり・膝痛を和らげ運動能力をアップします！

日時 ①10月13日(土) ②10月26日(金)
10時～11時50分(全2回)
場所 町民センター 集会室A・B
講師 奥津 礼子さん
対象 一般
費用 無料
定員 14人
持ち物 ヨガマット(バスタオル)、フェイスタオル、動きやすい服装
申込み 9月18日(火)～10月4日(木)

バードウォッチング

私たちの住んでいる開成町や酒匂川で身近に見られる野鳥を知ろう！

1回目は室内で観察のポイントを学びます。(時期・場所・大きさ・色・鳴き声・しぐさ行動など)
2回目は野外で野鳥観察を行います。

日時 ①10月14日(日) 9時30分～11時
②平成31年1月20日(日)10時～12時
(全2回、②は雨天延期)
場所 ①町民センター 中会議室A
②開成水辺スポーツ公園(10時集合)～あじさい農道
講師 鍵和田 滋さん
対象 小学3年生以上
費用 無料
定員 20人
持ち物 ①筆記用具
②双眼鏡または望遠機能付きカメラ、野鳥図鑑(ポケットサイズ)、メモ帳、筆記用具、飲料水、防寒具
申込み 9月18日(火)～10月9日(火)

親子で遊ぼうわらべうた② ～楽しく子育てするために～

わらべうた遊びには、子どもの発達に大切なことがいっぱいつまっています。わらべうたで、親子でたっぷり遊みましょう。

日時 ①10月15日(月) ②10月19日(金)
10時～11時(全2回)
場所 ①町民センター 小会議室(和室)
②町民センター 集会室A・B
講師 舟橋 ゆみ子さん
対象 0～3歳児と保護者
費用 無料
定員 親子10組
持ち物 なし
申込み 9月18日(火)～10月4日(木)

※講座は5人以上の申込みがあったときに実施し、定員になり次第締め切ります。中止のときは申込者に連絡します。
※電話または直接お申し込みください。

みんなの掲示板

「二宮尊徳と真珠王・御木本幸吉の意外なつながり」 ～富水から松田までの歴史ウォーキング～

日程 10月28日(日) ※雨天中止
集合 小田急線富水駅東口改札前、8時50分
解散 JR御殿場線松田駅北口、15時15分頃
コース 富水駅→尊徳記念館・二宮尊徳生家→善栄寺→酒匂川ふれあい館(昼食)→開成水辺スポーツ公園→旧十文字橋→寒田神社→中澤酒造(地酒試飲)→二宮金次郎像→松田駅
 ※歩行距離は約7kmです。

費用 700円(尊徳記念館入館料、資料代等)
定員 30人(申込順)
持ち物 昼食、飲み物、雨具、健康保険証(コピー)、筆記用具等
 ※歩きやすい靴でご参加ください。

申込み 10月21日(日)まで
主催 足柄観光ガイドの会
 ※雨天中止の場合は前日の19時まで連絡します。
 ※お帰りに小田急線を利用される場合は、松田駅から徒歩約7分の新松田駅までご案内します。

申問 足柄観光ガイドの会 事務局 高橋
 ☎090-7700-9489

おしらせ版のバックナンバーがご覧になれます

町ホームページで、過去に発行したおしらせ版がご覧になれます。記事を見逃してしまったときや外出先で確認したいときにぜひ、ご利用ください。

HP http://www.town.kaisei.kanagawa.jp/forms/info/info.aspx?info_id=2430



戸籍の窓

お悔やみ申し上げます

8月15日から8月31日までに届け出のあった方で希望された方のみ掲載しています。(敬称略)

氏名	性別	年齢	世帯主名	地区
おおいし くめぞう 大石 象藏	男	78	本人	円中
たけまつ としお 武松 利男	男	90	本人	宮台
あみくら ひさよし 網倉 久吉	男	89	本人	河原町
いりの トミ 入野 トミ	女	96	山口博正	河原町
つかだ ひろと 塚田 寛門	男	77	本人	牛島
うめむら こ 梅村 ふみ子	女	87	本人	中家村
なかの ときこ 中野 とき子	女	86	久	上延沢

ハロウィンジャンボ5億円
(1等3億円・前後賞各1億円合わせて)
ハロウィンジャンボミニ5,000万円
(1等3千万円・前後賞各1千万円合わせて)
 この宝くじの収益金は市町村の明るく住みよいまちづくりに使われます。
10月1日 2種類同時発売! 発売期間 10/1日~10/23日
抽せん日 10/30日
 公益財団法人神奈川県市町村振興協会 各1枚 300円

※役場、町民センターにお越しの際は、
 役場北側臨時駐車場をご利用ください。

